

# BINTOU KANTÉ

20/05/2003 (21 ans)

 bintoukante380@gmail.com

 06.11.12.80.59

 Massy, 91300  
France

 Française

 Permis B/ Véhiculée

**Disponible immédiatement**

## PROFIL PROFESSIONNEL

Étudiante en 3eme année de Bachelor, je souhaiterais intégrer une entreprise pour une alternance. Dotée d'une grande créativité, je saurais mettre en place des campagnes et des projets innovants.

## COMPÉTENCES

### Professionnelles

Communication interne et externe  
Relation client  
Administration et rédaction  
Accueil et service

### Personnelles

Dynamique  
Autonome  
Polyvalente  
Prise d'initiative

### Logiciel

Pack Microsoft : Word, Excel, PowerPoint  
CRM : SAGE, KLC  
CANVA, Adobe Illustrator, Capcut, iMovie

## LANGUES

Anglais : B2

Espagnol : A2

## ACTIVITÉS

Centre d'intérêt : Création de contenu, voyage, couture, maraude...

# Recherche d'alternance Bachelor 3e année Marketing communication et évènementiel

3 jours entreprise / 2 jours école

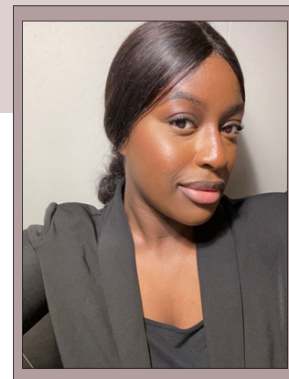

## PARCOURS PROFESSIONNEL

### Assistante événementielle :

Septembre 2023 - Août 2024 | Paris

**Manager de point de vente et préparatrice** - Crit évènementiel | Stade de France  
• Encadrement, gestion des stocks, encaissement, vente de nourriture

**Hôtesse événementielle** - France Prestige - Pénélope (Pôle évènementiel)  
• Accueil VIP/Client, accompagnement, transfert, émargement, préparation de goodies, vestiaire

**Commis / Chef de rang** - Accor Arena / Bercy  
• Accueil et service en loge, réception en salle privatisée, aménagement des loges et salles

**Agent d'accueil** - Musée du Quai Branly  
• Accueil administratif, standard, accueil visiteur, accompagnement, orientation, gestion des stocks

### Conseillère de vente en boulangerie - L'Étoile du Berger

Octobre 2022 - Août 2023 | Sceaux

- Vente de produits de boulangeries
- Conseil et orientation du client
- Réassortissement du magasin, service en terrasse, stand de vente en extérieur, animation, encaissement, prise de commandes

### Assistante administrative, marketing et commerciale - Paris Gastronomy Distribution

Janvier 2023 - Février 2023 | Rungis

- Création et mise à jour des catalogues achats, ventes et fournisseurs
- Prise en compte des litiges
- Création de support de communication (affiches, flyers...)
- Recouvrement et actualisation des certificats sanitaires / phytosanitaires

### Export sales assistant - KLC Export

Mai 2022 - Juillet 2022 | Istanbul, Turquie

- Édition de proforma
- Prospection commerciale à l'international
- Saisis d'information dans le CRM
- Prise de commande

## FORMATION

### En cours - Bachelor Marketing, communication et évènementiel

INSEEC Paris (75)

### 2023 - BTS Commerce International

Lycée Polyvalent de Cachan (94)

### 2021 - Baccalauréat Général

Lycée Fustel de Coulanges Massy (91)

**Spécialités** : Science, économique et sociale | Histoire géographique, géopolitique et sciences politiques | Langue, littérature et culture étrangère