

**Mohamed ZENDAH**  
**Architecte**



## Contact, Expériences

### Les travaux dans le cadre de mes études



### Les travaux dans le cadre professionnel



### EXPERIENCES

- 2010** Bureau D'architecture Kacem GAALICHE  
**Stagiaire**  
Familiarisation avec les logiciels de conception ( Autocad 2D )
- 2011** Bureau d'Architecture Bouraoui KHANFAR  
**Stagiaire**  
Conception architecturale de différents projets, Autocad 3D.
- 2013** Bureau d'Architecture Hamadi CHEKIR Jr  
**Stagiaire**  
Contact avec les clients, Suivit des chantiers , réaménagements, Revit
- 2014** Société immobilière Folla  
**Stagiaire professionnel**  
Pilotage de chantier, Conception architecturale, Décoration intérieur

- 2017** Bureau d'Architecture Yassine ABBES  
**Architecte**  
Conception architecturale, Métré, suivit des travaux, coordination entre les intervenants, les pièces écrites, Les réceptions des fin des travaux , Décoration intérieur;

### FORMATION

- 2009-2010** Ecole Nationale d'Architecture et d'Urbanisme de Tunis  
**Architecte**  
Après 6 ans d'étude, diplômé de l'ENAU en tant qu'Architecte
- 2008-2009** Ecole des sciences et technologies de Tunis  
**Génie Civil**  
Une année d'étude dans cette université spécialisé dans le génie civil
- 2007-2008** Lycée Hammam Sousse – Tunisie  
**Baccalauréat**  
Section Technique

### EXPERIENCES ASSOCIATIVES

- 2010** Membre Jeune Chambre Internationale de Sousse  
Formation : Gérer le Stresse/L'art Oratoire / Savoir négocier/ ...
- 2014** Secrétaire Général 2014 Gérer la communication de l'organisation
- 2015** Trésorier 2015 Négocier avec les partenaires et les sponsors / Gérer la trésorerie de l'organisation
- 2016** Conseiller juridique de la JCI Sousse Gérer les assemblées
- 2017** Directeur de la commission organisation de la conférence africaine Sousse 2017 Le responsable de tous les événements de la conférence
- 2018** Président JCI Sousse Présider toutes les activités de l'organisation, Gérer les priorités, le premier responsable avec les autorités locale et nationale

### PROFIL

Enthousiaste, dynamique, rigoureux et sociable, j'ai déjà quelques expériences dans le domaine du bâtiment dans des bureaux d'architecture et dans une société immobilière. Je m'adapte rapidement, j'aime travailler en équipe.

### CONTACT

+216 94 573 131  
[Zendah.architecte@gmail.com](mailto:Zendah.architecte@gmail.com)  
Sousse  
Tunisie

### COMPETENCES

#### LANGUES

Arabe  
Français  
Anglais

#### LOGICIELS

Autocad 2D – 3D  
3Ds max + Vray  
Sketchup + Vray  
Lumion  
Photoshop  
Mirosoft Office  
Indesign  
Revit

### CENTRE D'INTERET

Sport Judo  
Cinéma  
Lecture

**Mohamed ZENDAH**

**Architecte**

**22 JANVIER 1990**

**Sousse - Tunisie**

**+ 216 94 573 131**

**zendah.architecte@gmail.com**



**Titulaire du Diplôme d'Architecture, De par mon cursus et mon parcours professionnel, j'ai acquis un esprit d'analyse et valoriser mon sens de l'organisation. A la recherche d'un nouveau défi afin d'acquérir une nouvelle expérience professionnelle. Comme mentionné sur mon CV, j'ai déjà quelques expériences dans le domaine du bâtiment dans des bureaux d'architecture et dans une société immobilière. Ayant une très bonne connaissance des différents types d'architecture, je suis bien évidemment familiarisé avec le dessin artistique et technique et une très bonne maîtrise des logiciels CAO et DAO ( Autocad, Revit, 3ds max, .. ).**

**LES TRAVAUX DANS LE CADRE DE MES ETUDES**

**2010**

/

**2015**

**Analyse des différents résidences**

**Dar Gherab**

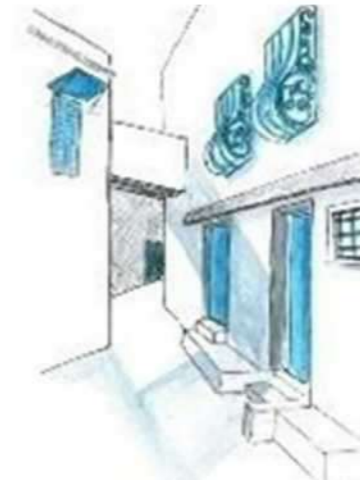

**Dar Fourati**



Analyse des séquences urbaines ainsi que des villas du village Sidi bousaid Tunis. Comprendre le tissu urbain et la morphologie d'un village unique en Tunisie

**La Transition Du Public Vers Le Privé**



*vue sur jardin*



*vue sur jardin*



**Plan RDC**

# Conception d'un centre commercial

La conception d'un centre commercial suite à un voyage d'étude et une analyse urbaine sur la ville de Mahdia Tunisie. Travailler les différentes phases du projet APS, APD, Exécution

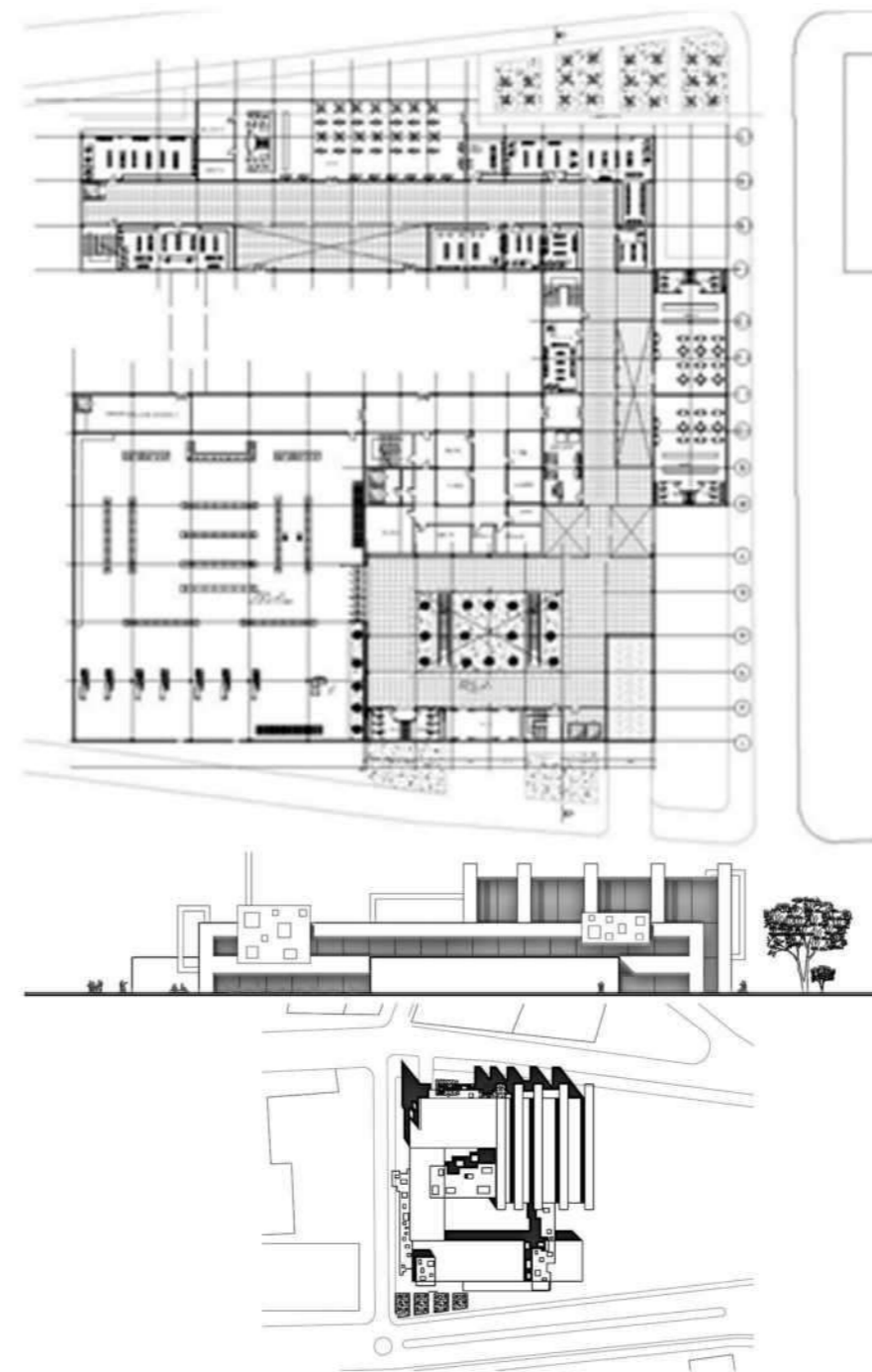
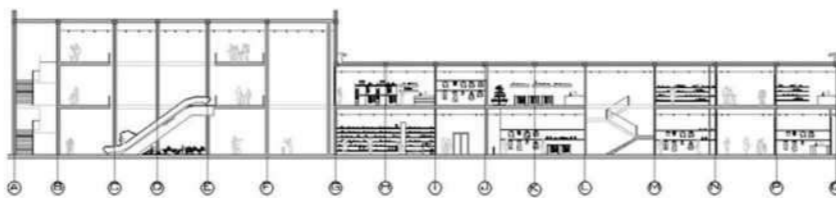
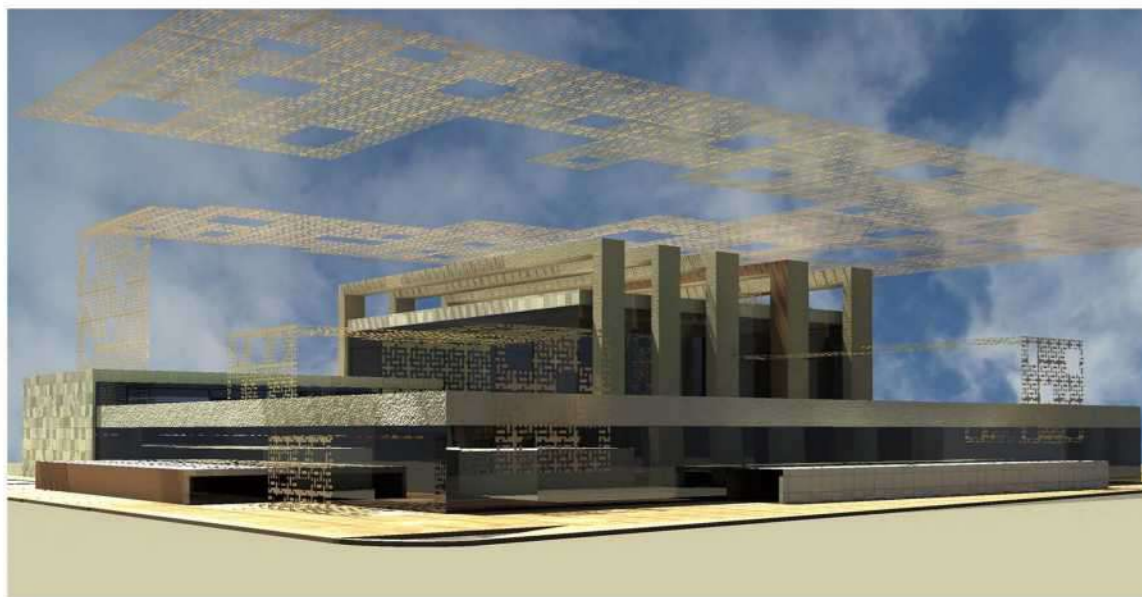

# Extension du musée international de Carthage

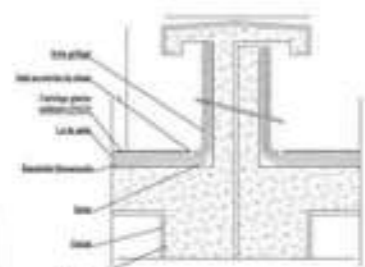
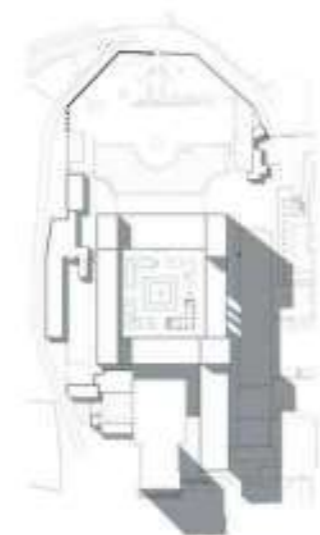

DETAIL ACROTERE  
COUVRE JOINT

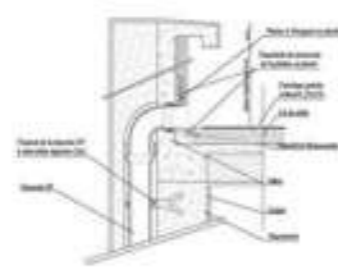

DETAIL DE DESCENTE  
DES EAUX PLUVIALE

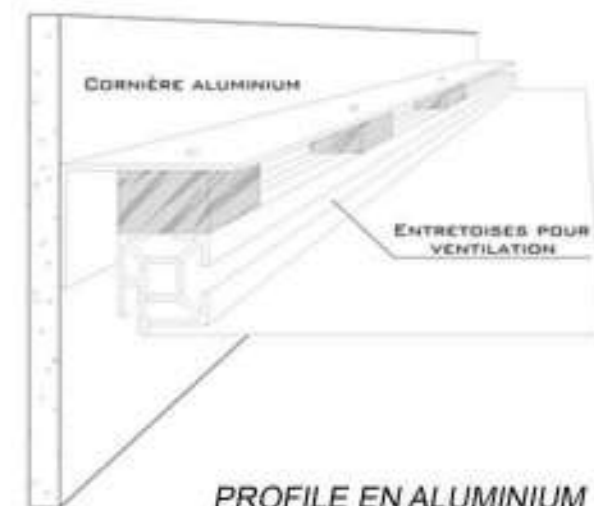

PROFILLE EN ALUMINIUM  
POUR FAUX PLAFOND

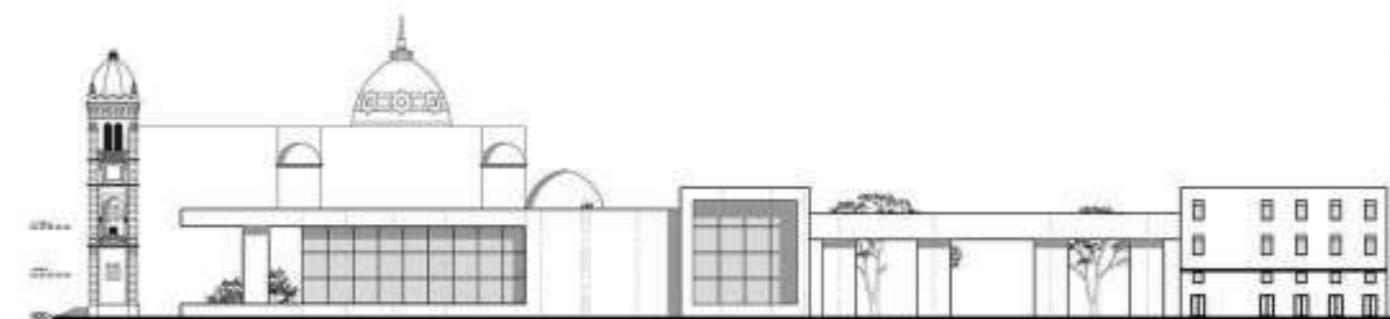
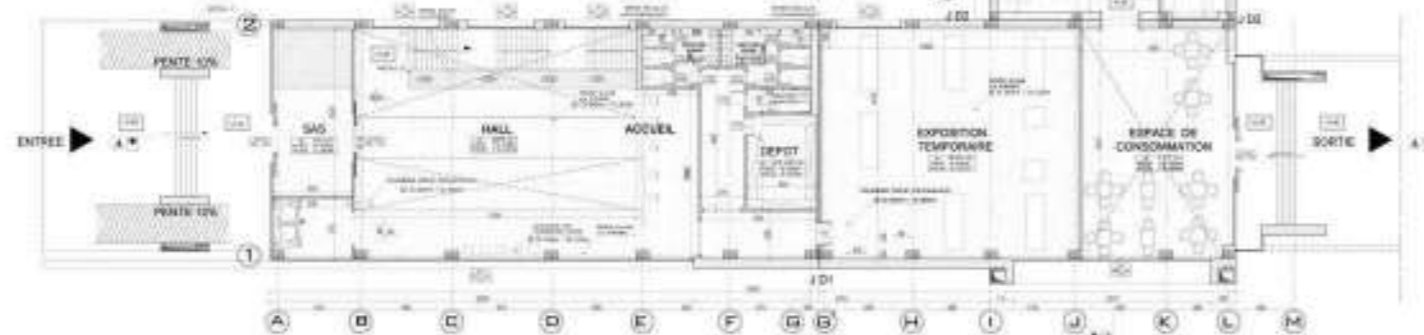

FACADE SUD OUEST  
Ech 1/200

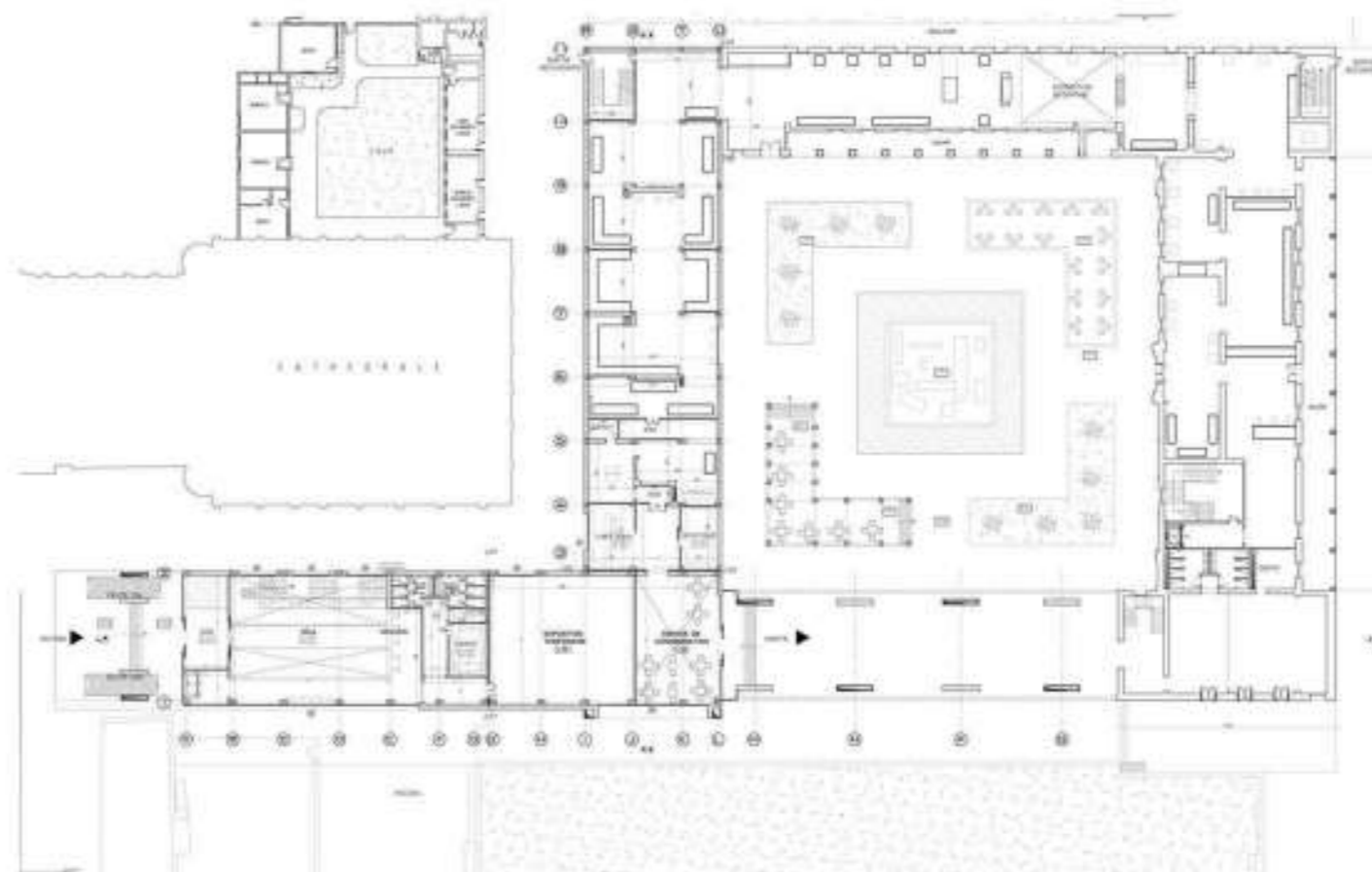

# Conception d'une cité de spectacle



Mon projet de fin d'étude, la conception d'une cité regroupant les arts de spectacles avec plusieurs ateliers. Le projet s'étend sur un terrain de 12 000 m<sup>2</sup> sur la zone touristique de la ville de Sousse .

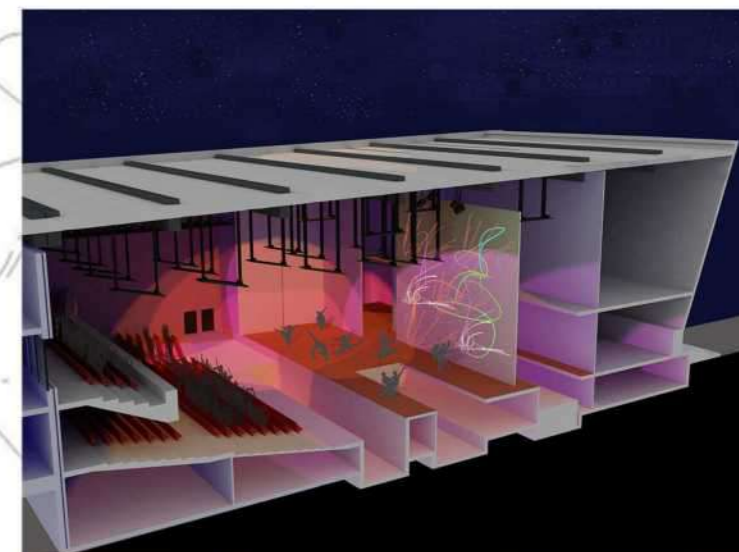
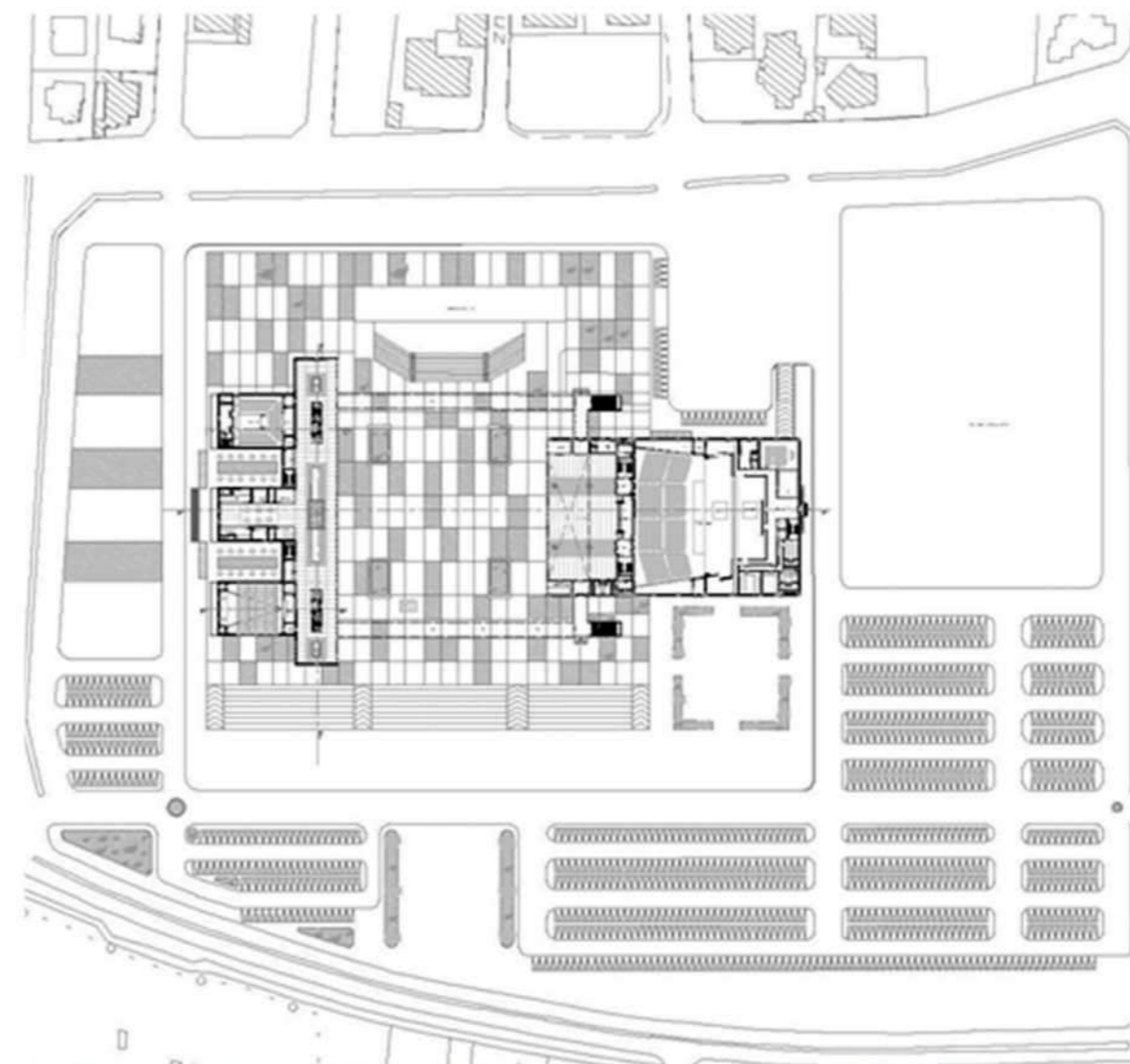
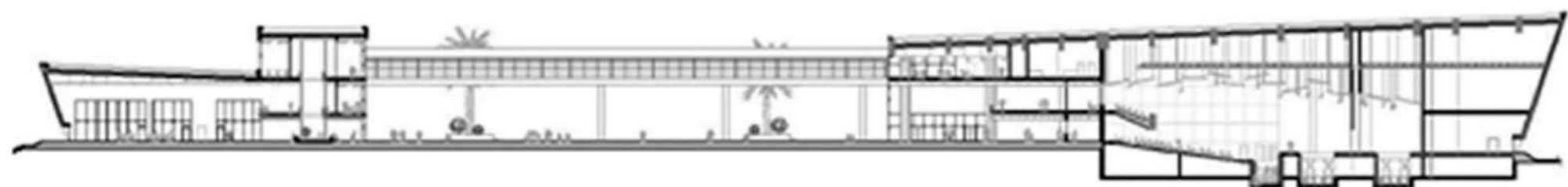

# AQUA RESORT FOLLA ( chantier )

Plan masse Aqua Resort

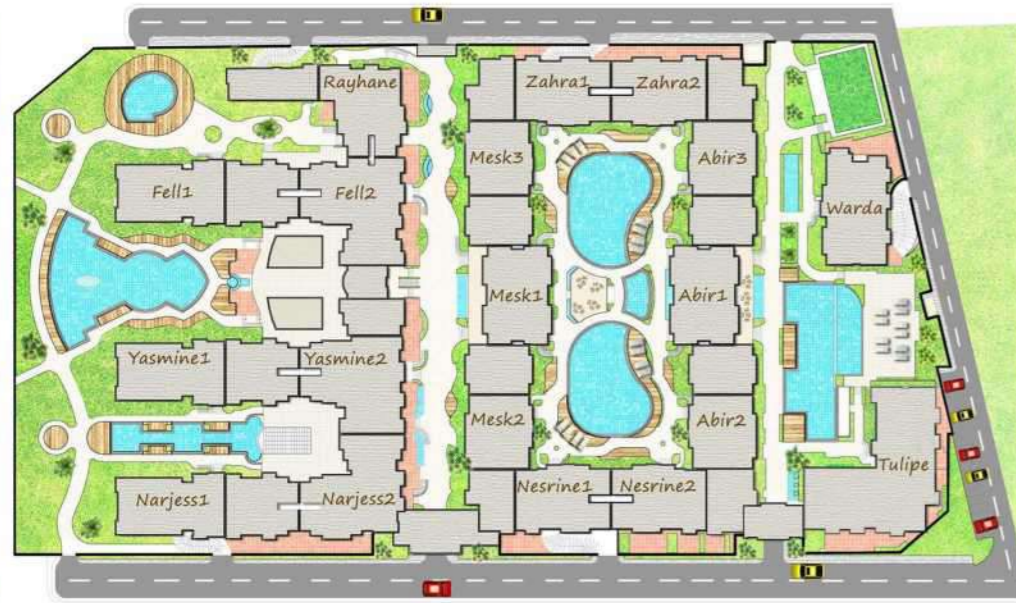

Façade tulipe E

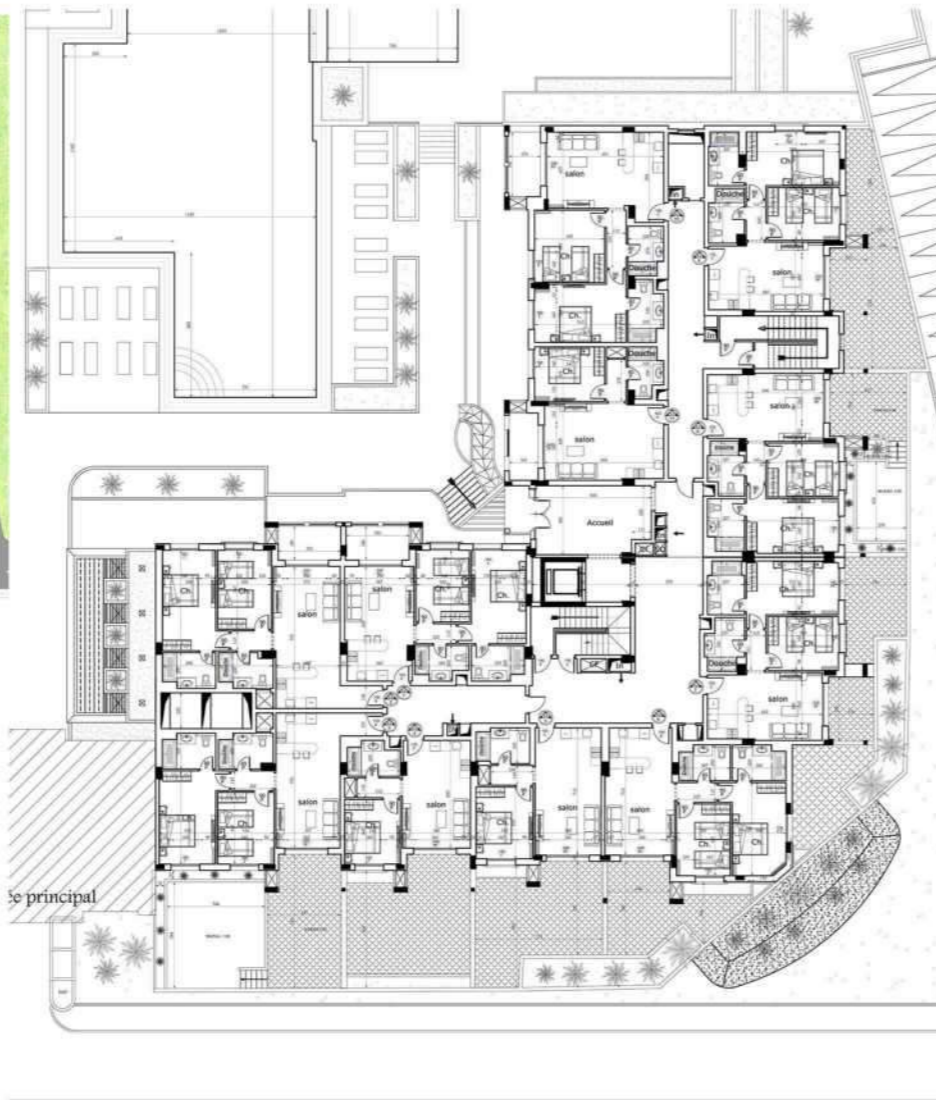

Stage professionnel chez l'agence immobilière Folla pour l'exécution du projet Aqua Resort Sousse. Etant chef de projet responsable du bloc Tulipe de la troisième phase du projet, j'étais amené à superviser les travaux, préparer le planning, gérer les fournisseurs, coordonné avec les différents intervenants sous la responsabilité de l'architecte du projet

N°	Nom de la tâche	Durée	Début	Fin	01 Septembre	01 Octobre	01 Novembre	01 Décembre	01 Janvier	01 Février	01 Mars	01 Avril	01 Mai
1	Lot genre chail	77,93 jours	Lun 15/09/14	Mar 31/12/14									
2	Terrassement	1 jour?	Lun 15/09/14	Lun 15/09/14									
3	Fondation	0,93 jour	Lun 15/09/14	Lun 15/09/14									
4	Béton armé en élévation	0,93 jour	Lun 15/09/14	Lun 15/09/14									
5	Cloisonnement	0,93 jour	Lun 15/09/14	Lun 15/09/14									
6	Enduit intérieurs	34,93 jours	Lun 15/09/14	Ven 31/10/14									
7	Enduit extérieurs	11,93 jours	Lun 15/09/14	Mar 30/09/14									
8	Revetement horizontal	66,93 jours	Mar 30/09/14	Mar 31/12/14									
9	Revetement horizontal	66,93 jours	Mar 30/09/14	Mar 31/12/14									
10	Placine	0,93 jour	Lun 15/09/14	Lun 15/09/14									
11	Faux plafond	5,93 jours	Lun 15/09/14	Lun 22/09/14									
12	Étanchéité PL terrasse	11,93 jours	Lun 15/09/14	Mar 30/09/14									
13	Couvrage	11,93 jours	Lun 15/09/14	Mar 30/09/14									
14	Lot aménagement ext.	143,77 jours	Lun 15/09/14	Mar 31/04/15									
15	Branchement ONAS	143,93 jours	Lun 15/09/14	Mar 31/01/15									
16	Branchement STEG	143,93 jours	Lun 15/09/14	Mar 31/01/15									
17	Branchement gaz	143,93 jours	Lun 15/09/14	Mar 31/01/15									
18	Branchement SCNED	143,93 jours	Lun 15/09/14	Mar 31/01/15									
19	Installation teleph.	143,93 jours	Lun 15/09/14	Mar 31/01/15									
20	Tele distribution	143,93 jours	Lun 15/09/14	Mar 31/01/15									
21	Réseaux d'arrosage	143,93 jours	Lun 15/09/14	Mar 31/01/15									
22	Éclairage ext.	143,93 jours	Lun 15/09/14	Mar 31/01/15									
23	Revetement ext.	77,93 jours	Lun 15/09/14	Mar 31/12/14									
24	Jardin	0,93 jour	Lun 15/09/14	Lun 15/09/14									
25	Lot fluides	143,71 jours	Lun 15/09/14	Mar 31/04/15									
26	Pose divers conduit	143,93 jours	Lun 15/09/14	Mar 31/01/15									
27	Mise en place des etc. Sanitaires	63,93 jours	Jeu 01/01/15	Mar 31/01/15									
28	Mise en place des etc. Climatiseurs	63,93 jours	Jeu 01/01/15	Mar 31/01/15									
29	Lot électricité	143,71 jours	Lun 15/09/14	Mar 31/04/15									
30	Fourrageage	11,93 jours	Lun 15/09/14	Mar 30/09/14									
31	Accessoires	77,93 jours	Lun 15/09/14	Mar 31/12/14									
32	Façonnerie électrique	63,93 jours	Jeu 01/01/15	Mar 31/01/15									
33	Système alarme	63,93 jours	Jeu 01/01/15	Mar 31/01/15									
34	Lot aménagement	63,71 jours?	Jeu 01/01/15	Mar 31/04/15									
35	Portes int.	63,93 jours	Jeu 01/01/15	Mar 31/01/15									
36	Portes fenestres et fenestres	63,93 jours	Jeu 01/01/15	Mar 31/01/15									
37	Portes ext.	63,93 jours	Jeu 01/01/15	Mar 31/01/15									
38	Peintures	63,93 jours	Jeu 01/01/15	Mar 31/01/15									
39	Cuisines	63,93 jours	Jeu 01/01/15	Mar 31/01/15									
40	Electroménagers	63,93 jours	Jeu 01/01/15	Mar 31/01/15									
41	Dressing	63,71 jours?	Jeu 01/01/15	Mar 31/01/15									
42	Lot mise en service	22,71 jours?	Mar 31/04/15	Jeu 30/04/15									
43	Nettoyage	22,71 jours?	Mar 31/01/15	Jeu 30/04/15									
44	Reception provisoire	22,71 jours?	Mar 31/01/15	Jeu 30/04/15									



*Des travaux dans  
le cadre professionnel*

**2017 / 2019**

## **Complexe**

Le projet est un Complexe de Bungalows sis à la Route R.V.E 814, HERGLA, construit sur un terrain de surface 6087 m<sup>2</sup>, terrain accidenté, dénivellation de plus de 6m offre une vue imprenable sur la mer.

Le complexe se déploie sous forme de U, épousant parfaitement le terrain accidenté,

De part et d'autre de l'unité centrale ( réception, chambres, restaurant annexes ... ) se déploient 2 ailes de bungalows aérés

Trois plateaux constituent l'assise du projet, avec une dénivellation de 3 m de façon à ce que le toit terrasse de chaque bloc constitue le solarium de celui qui est plus haut.



## **Touristique**





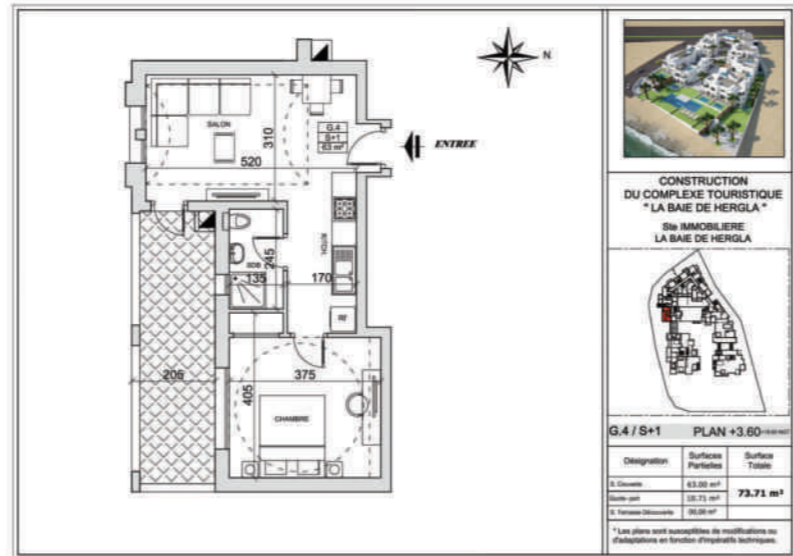

# Complexe Commercial – Bureautique - Résidentiel

APS APD Perspectives Dossier d'exécution Suivis du chantier

Dossiers des appels d'offres



Le vicomte est un complexe commercial, d'habitation et de bureaux situé au cœur de la route touristique de Sousse. La superficie globale du terrain est de 5244 m<sup>2</sup>. Le projet est composé d'un sous-bassement (RDC, mezzanine) comprenant un centre commercial, et 5 étages pourvu d'une piscine privée au niveau de sa terrasse. Le centre commercial s'étale sur 4 niveaux: RDC, mezzanine et 2 sous sols. Le sous sol 3 est destiné au parking. Un grand atrium donnant sur les 2 sous sols offre une transparence au projet

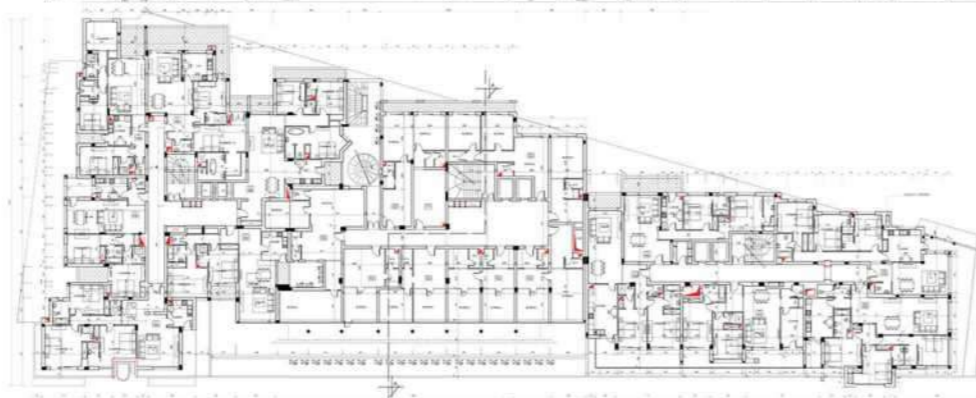

# Réaménagement et extension d'un hôtel en COMPLEXE TOURISTIQUE, COMMERCIAL ET RESIDENTIEL R+4

APS APD Perspectives Dossier de permis de bâtir

Le projet est situé dans la zone touristique de la ville de Mahdia - Tunisie. Le projet initial en « L » se compose de 2 ailes. Au niveau de l'aile donnant sur la mer et conformément au PA qui prévoit une zone UTH, le promoteur a opté pour garder la même affectation destinée à l'hôtellerie et même garder la façade, et nous avons entamé quelques travaux de rénovation et d'aménagement nécessaire au bon fonctionnement de l'hôtel.

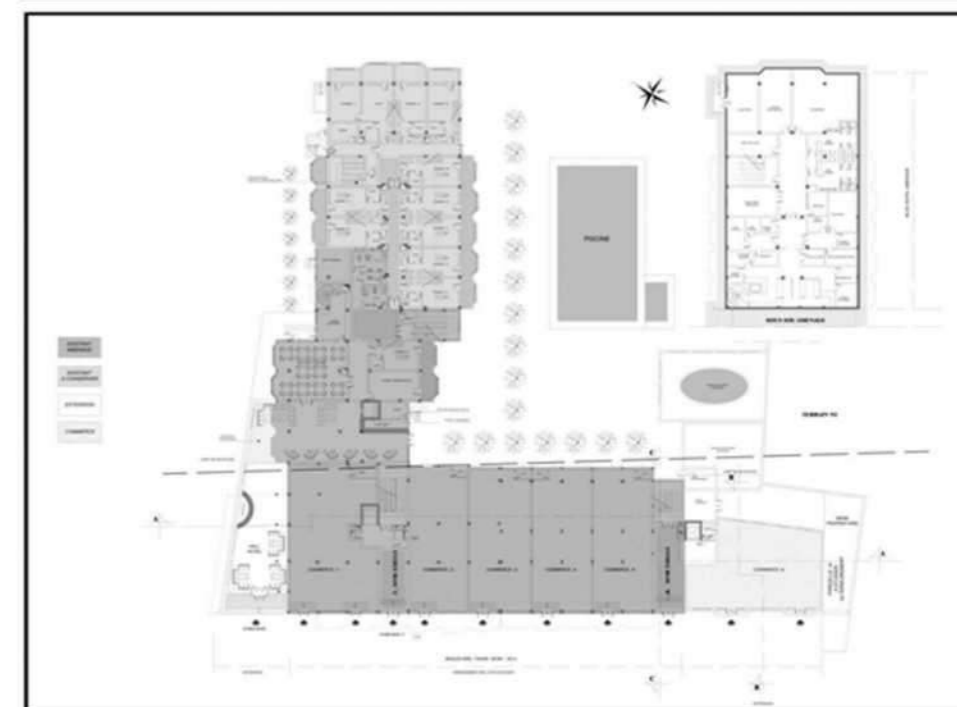
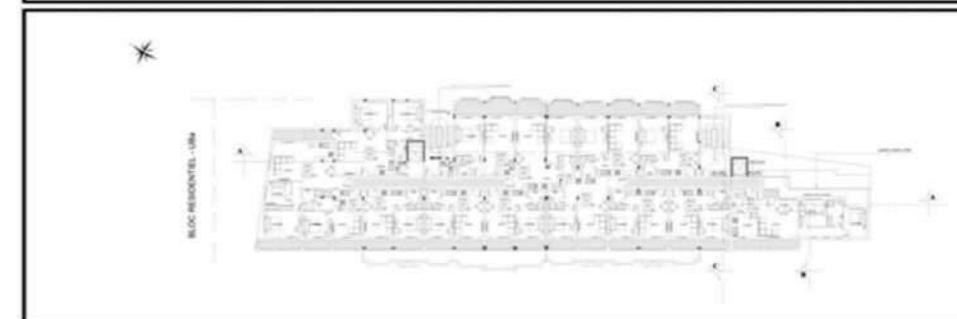
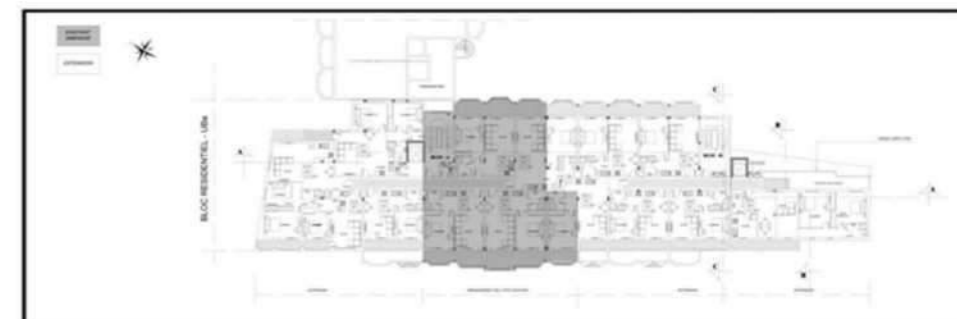

# Résidence El Habib

APS APD Perspectives Dossier de permis de bâtir  
 Dossier d'exécution Dossier de vente Dossiers des  
 appels d'offres Métré Suivit du chantier

La résidence EL HABIB s'étend sur une surface de 7 000 m<sup>2</sup>. Niveau RDC abrite les commerces et 8 étage d'habitation

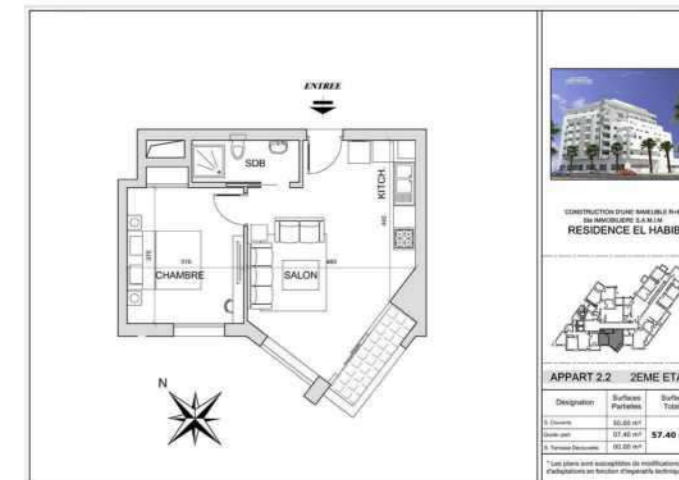

# Conception d'un hyper marché et d'un complexe

Dossier de lotissement APS APD Perspectives Dossier de permis de bâtir

L'hyper marché est un projet qui s'étend sur un terrain de surface 22 000 m<sup>2</sup>. Nous avons conçu deux niveau de sous sol avec 1 019 places de parking, au niveau du RDC des boutiques avec un hyper marché de 8 000 m<sup>2</sup> et pour les étages de l'habitation et bureautique.

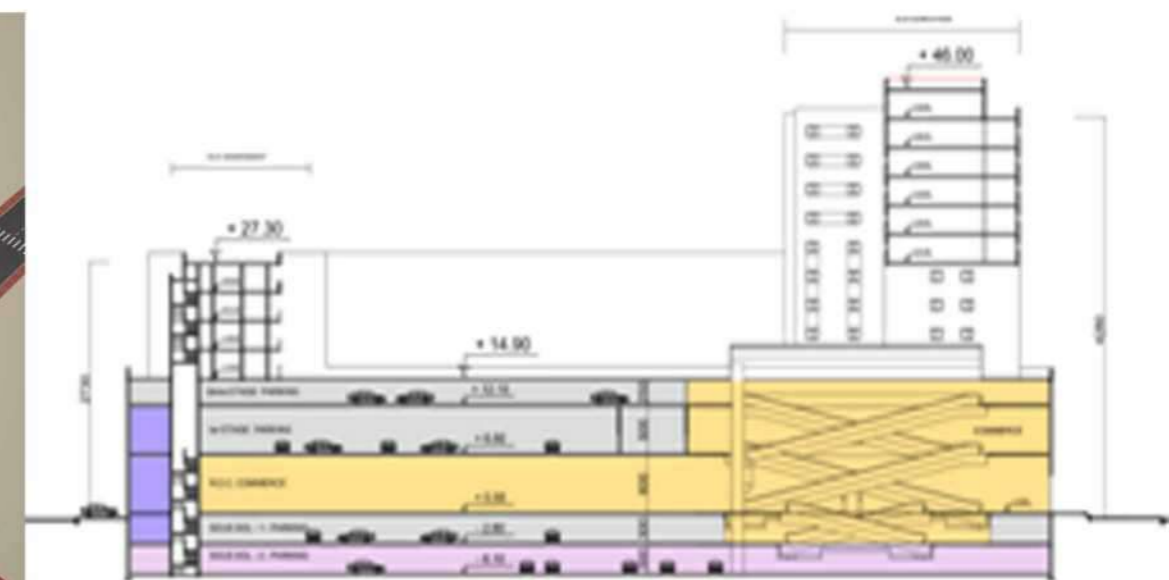
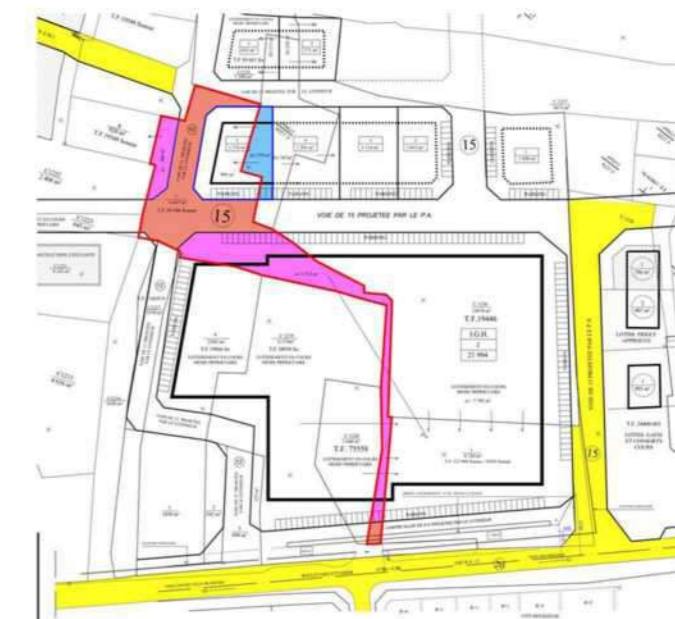
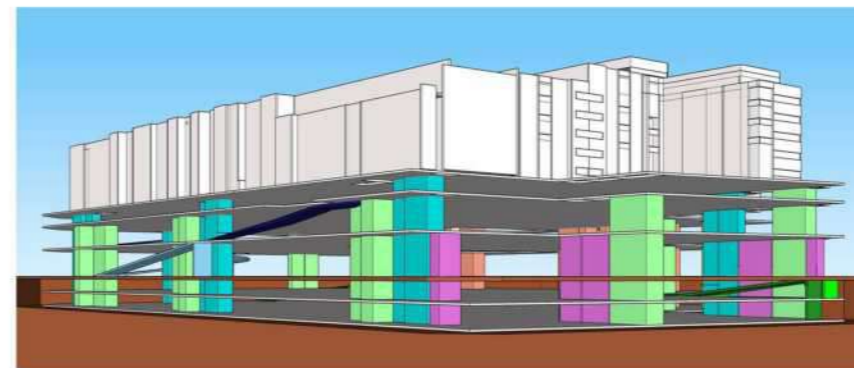

# DIVERS VILLAS

APS APD Perspectives Dossier de permis de bâtir dossiers d'exécution



# DIVERS PROJETS



**Mohamed ZENDAH**  
zendah.architecte@gmail.com