

DESIGNER
BOOK D'ESPACE

Experience

IKEA

MEDIA IKEA

LEVEL 3

Espace salle à manger féminin.

Plan du média sur Autocad avec pour demande de présenter le buffet avec les portes ici présentes.

Mise en place et agencement du média sur le terrain avec le choix des accessoires présentés.





AVANT



MEDIA IKEA

PODIUM

Exposition d'un espace détente afin de profiter de l'extérieur.

Pour cela j'ai travaillé avec des matériaux naturels tels du rotin et des rideaux en lin qui sont le produit principal.

De ce fait je donne l'illusion d'un extérieur cosy avec les coussins.

MEDIA IKEA

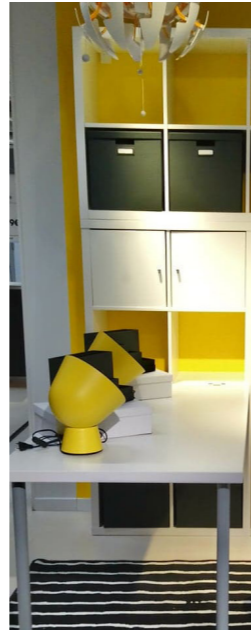

LEVEL 3

Bureau pour étudiant vivant dans un studio en besoin de rangement.

Plan du média sur Autocad avec pour demande de présenter le meuble Kallax en produit à vendre avec ses ventes associées (bureau boîtes, portes).

Mise en place et agencement du média sur le terrain avec le choix des accessoires présentés.

Style graphique, coloré et masculin afin de correspondre à sa cible dynamique.



MEDIA IKEA



WALL GOOD DOMINANCE

Plan du média sur Autocad avec pour demande de présenter les différentes peluches du rayon enfant. Le meuble Kallax aide à la présentation et offre une idée de rangement au client.

Mise en place et agencement du média sur le terrain avec le choix des accessoires présentés.

Afin de séduire les plus petits un univers cirque a été créé afin de réaliser une mise en scène qui déclenchera l'achat.





MEDIA IKEA

LEVEL 3

Meuble TV détourné. Plan du média fait sur Autocad.

Mise en place et agencement du média sur le terrain avec le choix des accessoires présentés.

Afin de plaire aux personnes qui n'ont pas de télé celui-ci est présenté au sol et au mur afin de montrer à la clientèle ses diverses options d'utilisations. Tout en suggérant l'emplacement réservé à la télé.

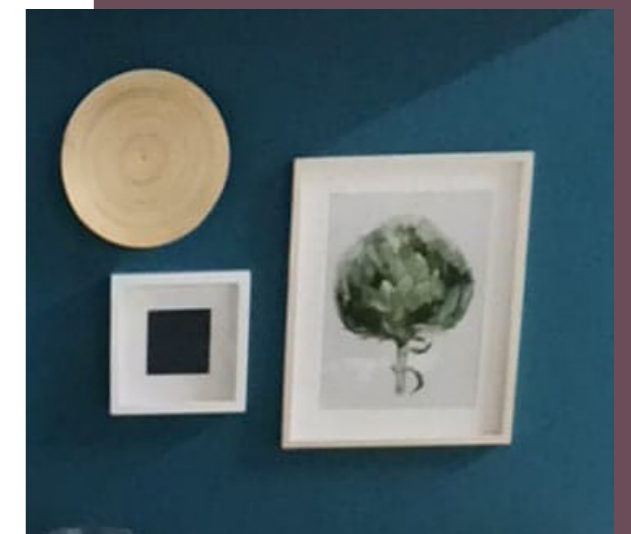

MEDIA IKEA

LEVEL 3

C'est l'heure du thé au Smaland.

Plan du média sur autocad avec pour demande de présenter les vitrines. Mise en place et agencement du media sur le terrain avec le choix des accessoires présentés.



Experience
DESIGNER
D'ESPACE

DESIGNER D'ESPACE



CHAMBRE ENFANT MIXTE

J'ai réalisé cet agencement afin d'offrir le coup de coeur lors de visites pour l'achat de cet appartement.

Cet espace doit inviter les futurs acheteurs à se projeter.

Mon objectif est donc de séduire. Pour cela j'offre à l'enfant un espace nuit, détente travail et jeux.

La 3D fut réalisé après un rendez-vous client, prise de cotes, dessin autocad, puis pCon pour le rendu.

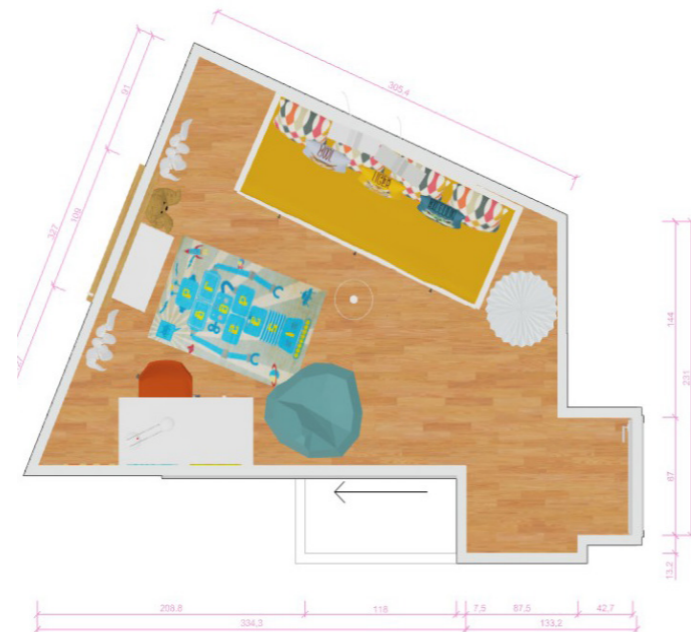
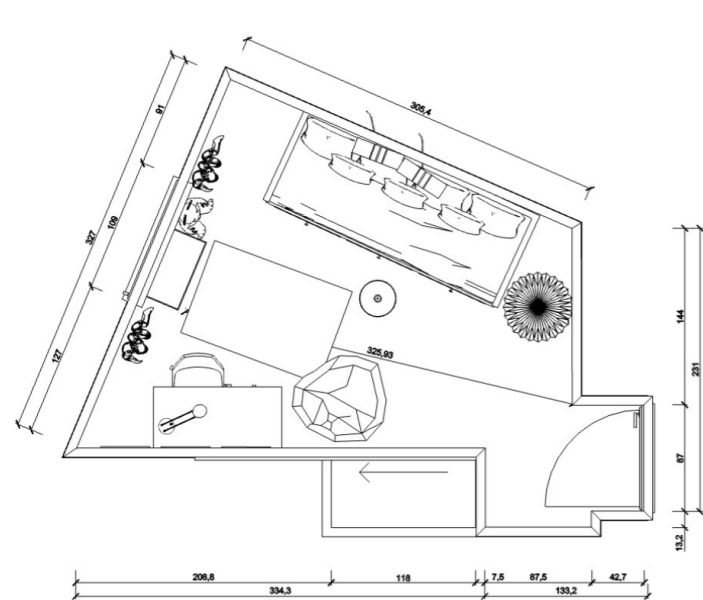

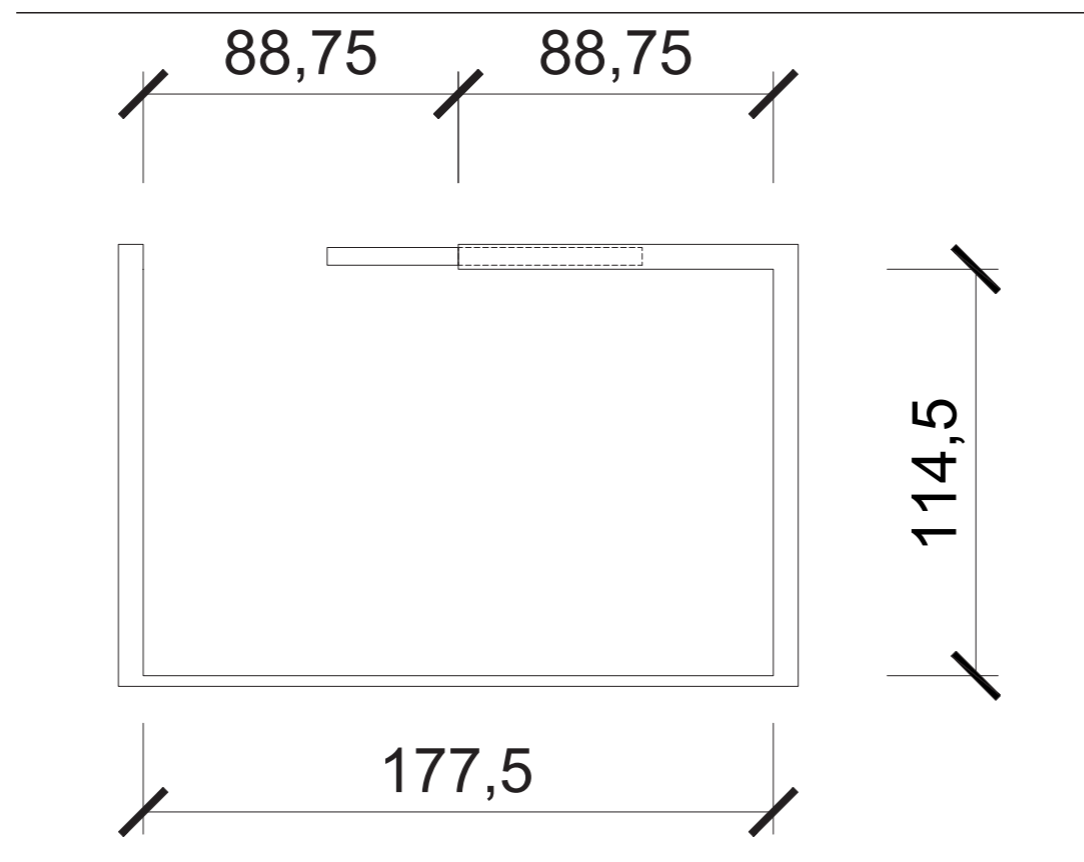

BUANDERIE

Agencement d'une buanderie à moindre coup afin d'organiser les espaces de rangements en utilisant tout le volume mis à disposition. Pour cela j'ai travaillé sur toute hauteur en proposant un plan de travail en pensant au placement aspirateur, étendoir à linge, panier et tables à repasser.



DESIGNER D'ESPACE

BIBLIOTHÈQUE SUR MESURE

Inspiration Mondrian afin de recréer une composition dynamique. Pour ce travail j'ai travaillé avec Autocad.

DESIGNER D'ESPACE

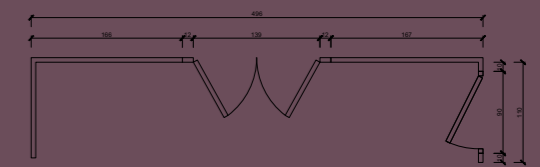
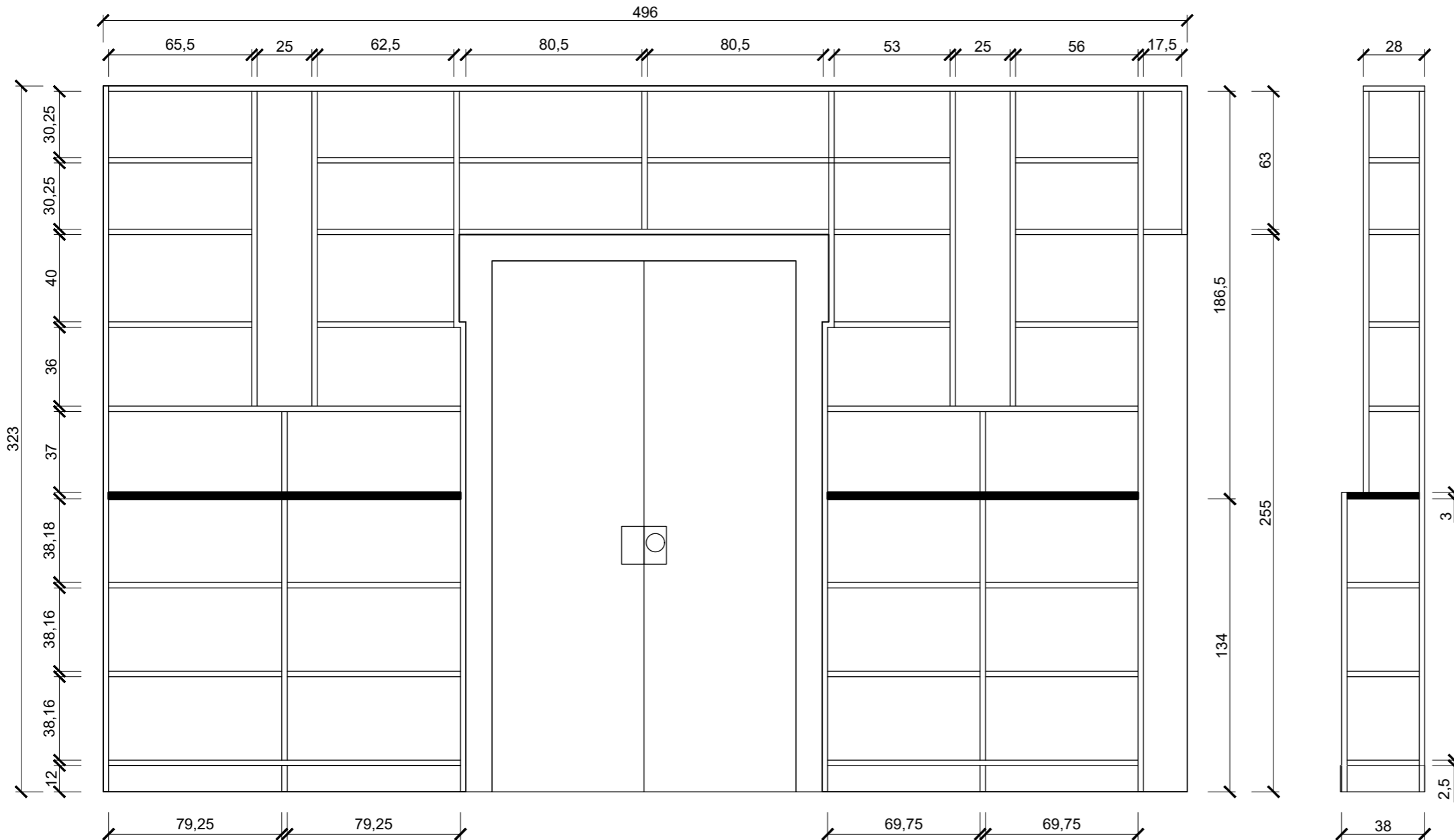
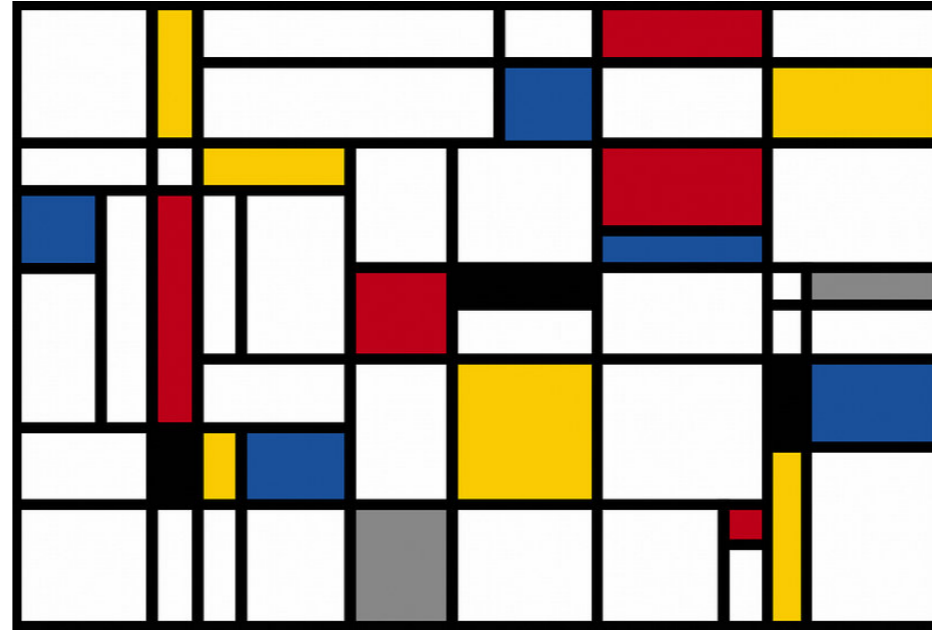

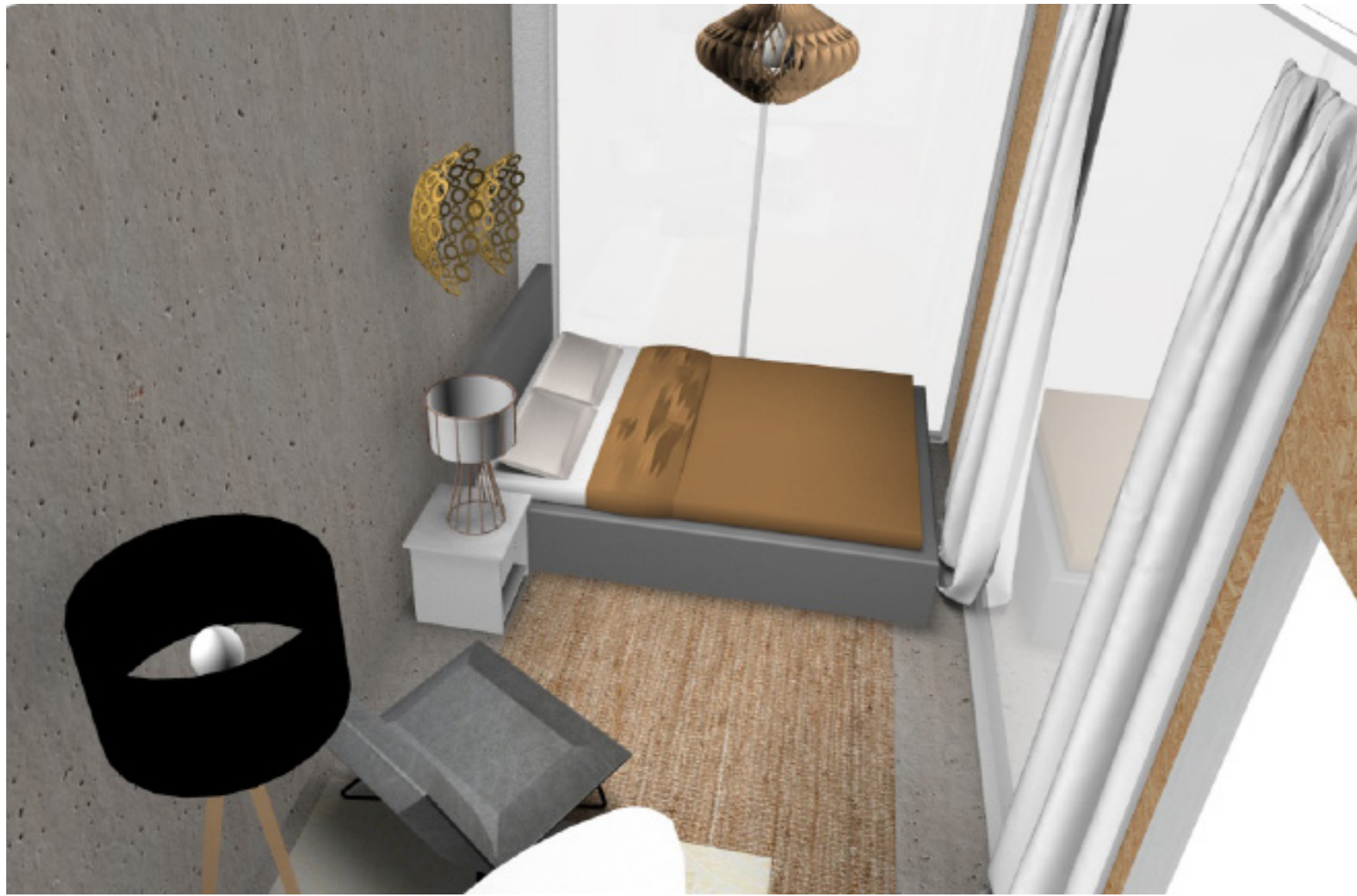

UN CONTAINER

Aménagement d'un container en s'accordant à cette espace long et étroit afin de réaliser une chambre.

Thématique avec de matériaux bruts.

DESIGNER D'ESPACE





DESIGNER D'ESPACE

CHAMBRE ENFANT Agencement

de la chambre d'un petit garçon de 5 ans. Celle-ci a été conçue afin de respecter selon une étude de feng shui. Cette grande chambre avait besoin de rangements d'un espace de travail, espace nuit, jeux et lecture.



DESIGNER D'ESPACE

LIT SUR MESURE

Dessin du lit sur mesure afin d'associer l'espace nuit avec des rangements et tables de chevets. La demande étant de respecter une identité industrielle. J'ai donc choisi de travailler avec du bois de caractère composé de nœuds et contrasté par ses rainures. Associé au métal qui est si froid dynamise la composition.

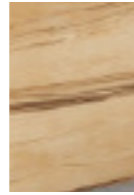

SUITE PARENTALE

Aménagement de l'espace avec du mobilier sur mesure (lit, penderie double vasques).

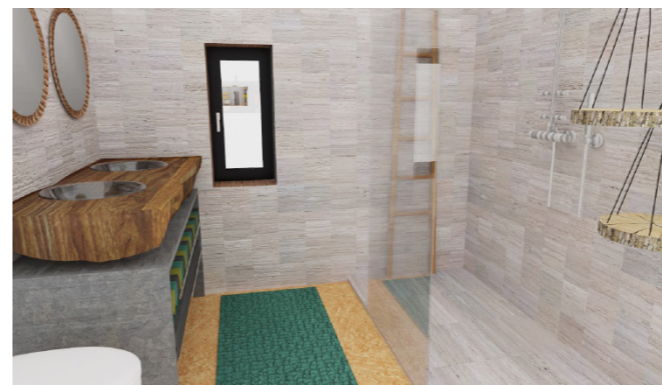
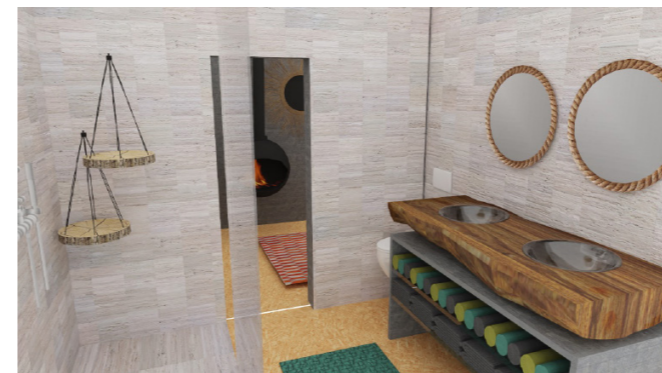

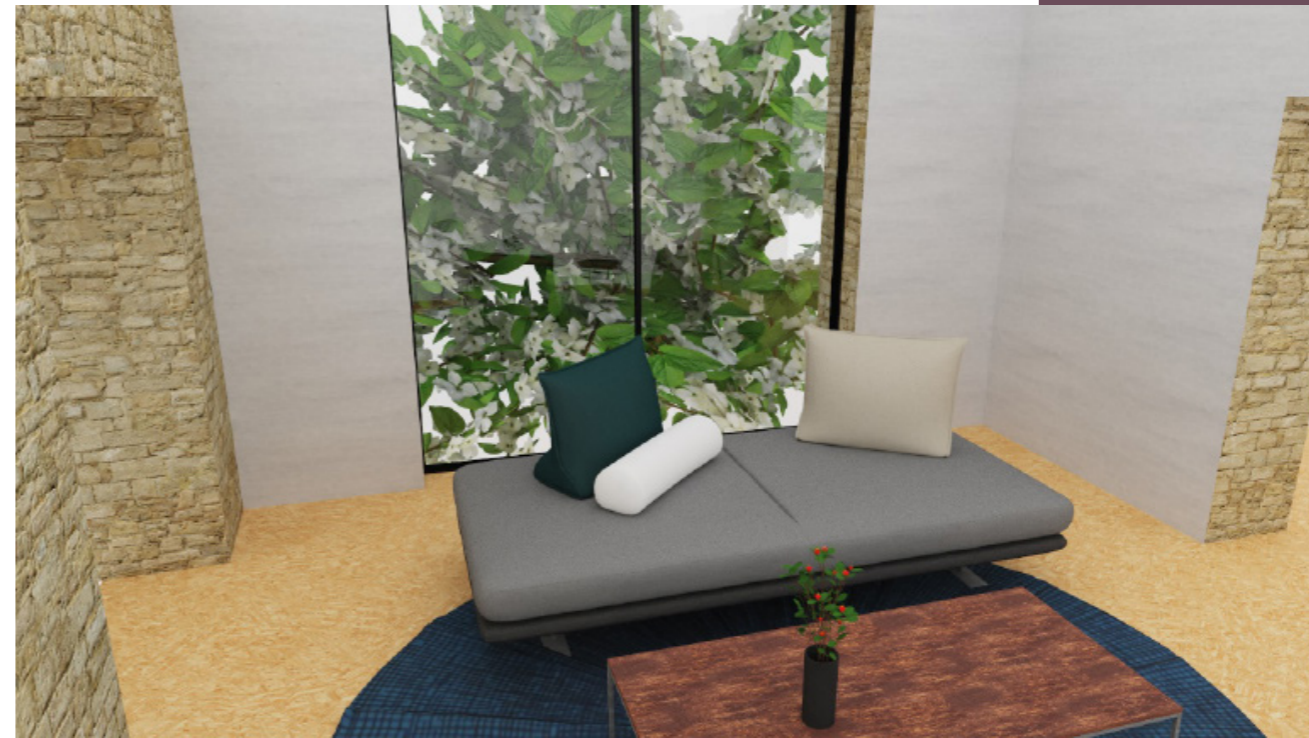

SEJOUR

Agencement d'une salle télé afin de valoriser les murs en pierres et le paysage. Il a donc été choisi un mobilier épuré et léger afin de ne pas alourdir l'espace.



Experience

Aligned



CHAMBRE D'UNE PETITE FILLE

J'ai réalisé cet agencement afin de rafraîchir cette ambiance. Pour cela j'ai réalisé une planche de tendance pour poursuivre avec l'application des revêtements muraux, shopping en utilisant les nouveautés.

Chambre sur le thème du voyage aux inspirations des différents pays visités. Avec des touches de couleurs à l'image de la petite fille aux goûts éclectiques.



Alinea



CHAMBRE D'UNE FEMME

J'ai réalisé cet agencement afin de rafraichir cette ambiance. Pour cela j'ai fait une planche de tendance pour poursuivre avec l'application des revêtements mureaux, shopping en utilisant les nouveautés.

Ici le produit parle de lui même avec l'utilisation de matériaux naturels tel que le bois, le rotin. Pour ainsi plaire aux personnes proches de la nature.

Alinea

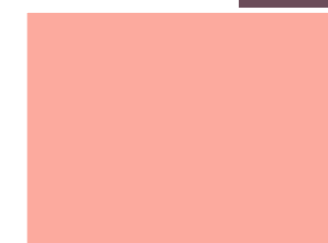

Experience

Peintre

Peintre

FRESQUE MICRO-CRECHE

A la demande de l'entreprise il m'a été demandé de retranscrire ce décor peint afin de décorer la pièce de vie la crèche.

J'ai donc dessiné à main levée sur ce mur blanc pour ensuite progresser dans mon travail avec un jeu de couleurs dynamiques qui suit le revêtement du sol.



SAVARY SABRINA 0623645566 sabrinasavary@outlook.fr

DESIGNER
D'ESPACE