



Baptiste  
TITONE

BOOK

# BACHMAN-WILSON

Consigne: créer une extension à la maison initiale, puis l'aménager.



EXTERIEUR EXISTANT

Sur ce projet, mon objectif était de créer une extension dans le prolongement dans la maison, sans dénigrer la maison actuelle. Implanter mon extension comme si elle avait été construite avec la maison, sans que l'on voit une séparation mais qu'elle est une forme et des matériaux différents. En essayant de nuire le moins possible au style de l'architecture existante.



INTERIEUR EXISTANT

# BACHMAN-WILSON

SALON/SALLE A MANGER : 39,2 m<sup>2</sup>

CUISINE : 10,9 m<sup>2</sup>

BUREAU : 5 m<sup>2</sup>

1 CHAMBRE ENFANT : 13 m<sup>2</sup>

BUANDERIE : 4 m<sup>2</sup>

SALLE LOISIR : 34 m<sup>2</sup>

CHAMBRE AMIS : 10 m<sup>2</sup>

SALLE DE BAIN : 5 m<sup>2</sup>

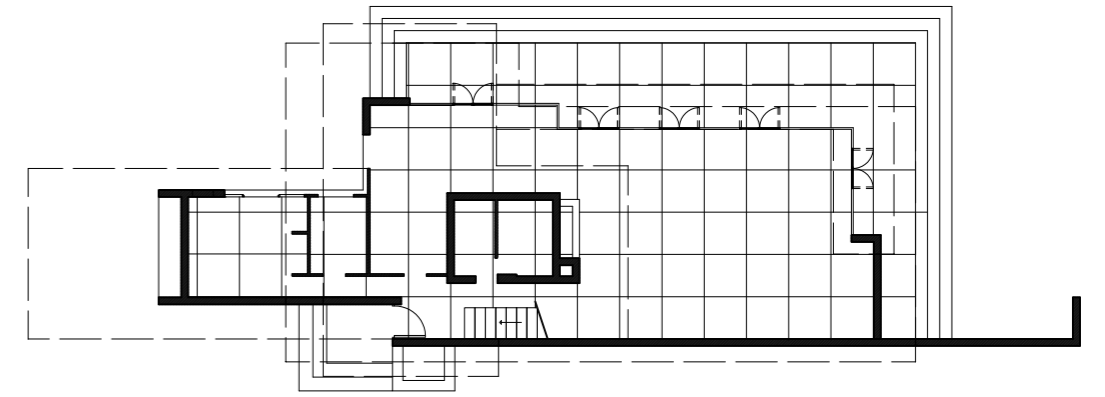

PLAN RDC

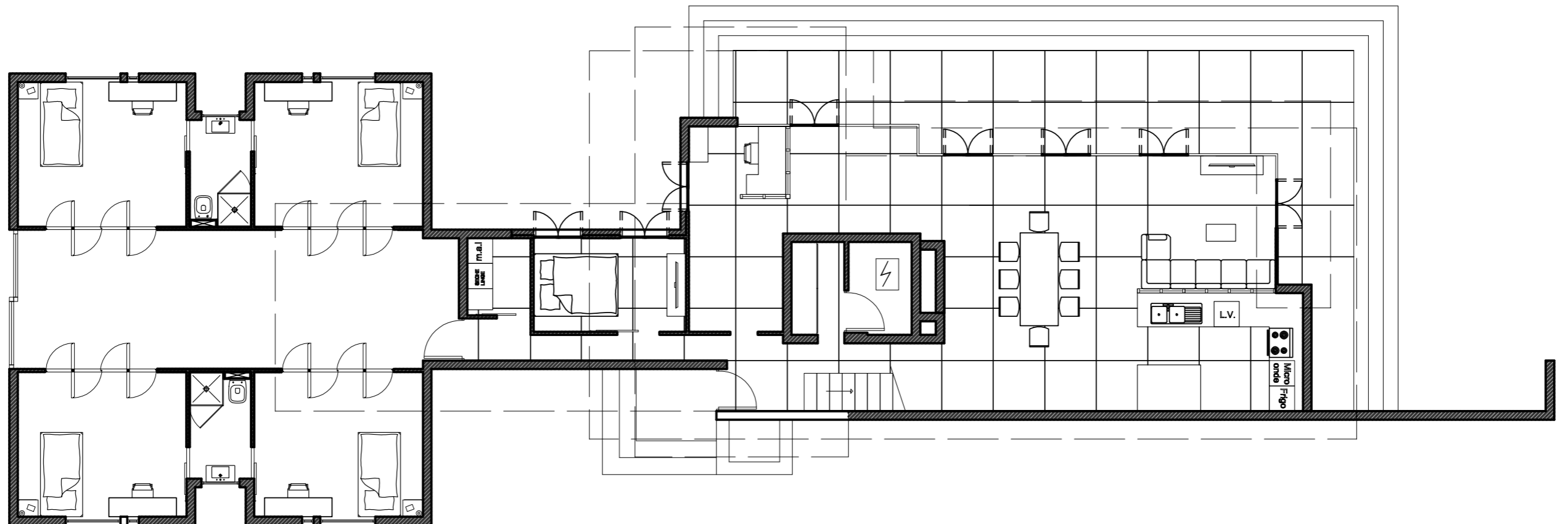

PLAN RDC PROJET

# BACHMAN-WILSON

DRESSING : 6,2 m<sup>2</sup>  
SALLE DE BAIN : 13,7 m<sup>2</sup>

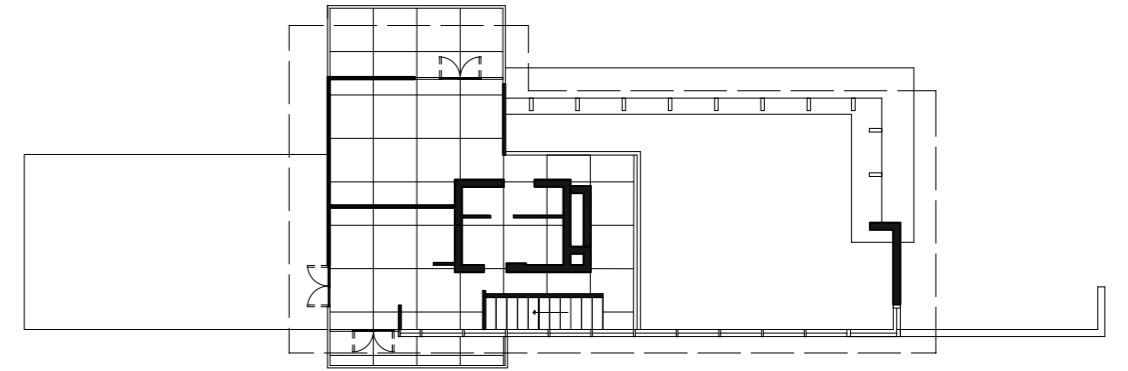

PLAN R+1

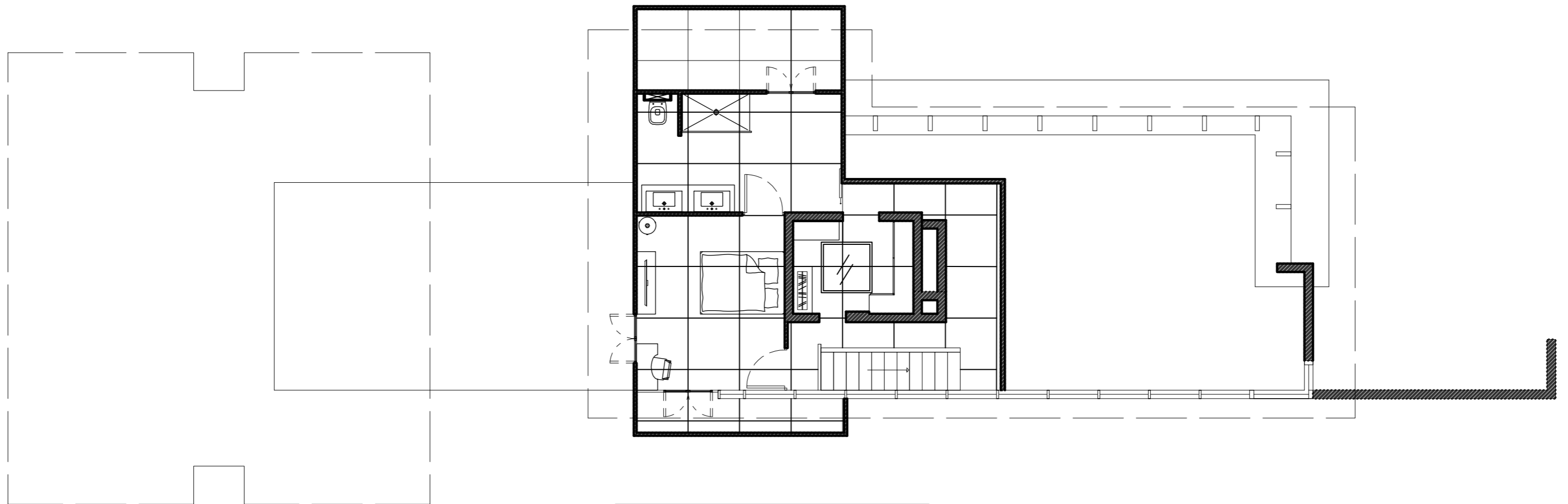

PLAN R+1 PROJET

# BACHMAN-WILSON

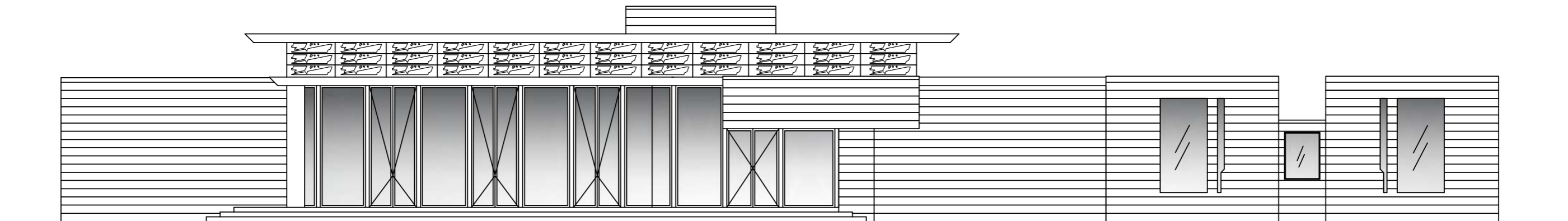

ÉLÉVATIONS EST-OUEST  
PROJET

# BACHMAN-WILSON

*RENDU CUISINE/SEJOUR*



*INCRUSTATION EXTERIEURE*



# BACHMAN-WILSON

## RENDU CHAMBRE PARENT



## RENDU CHAMBRE ENFANT



# INFOGRAPHIE

Consigne: créer et adapter une maison pour une famille de 2 enfants et 2 adultes, sur un lieu choisi.



TROPEA - CALABRE

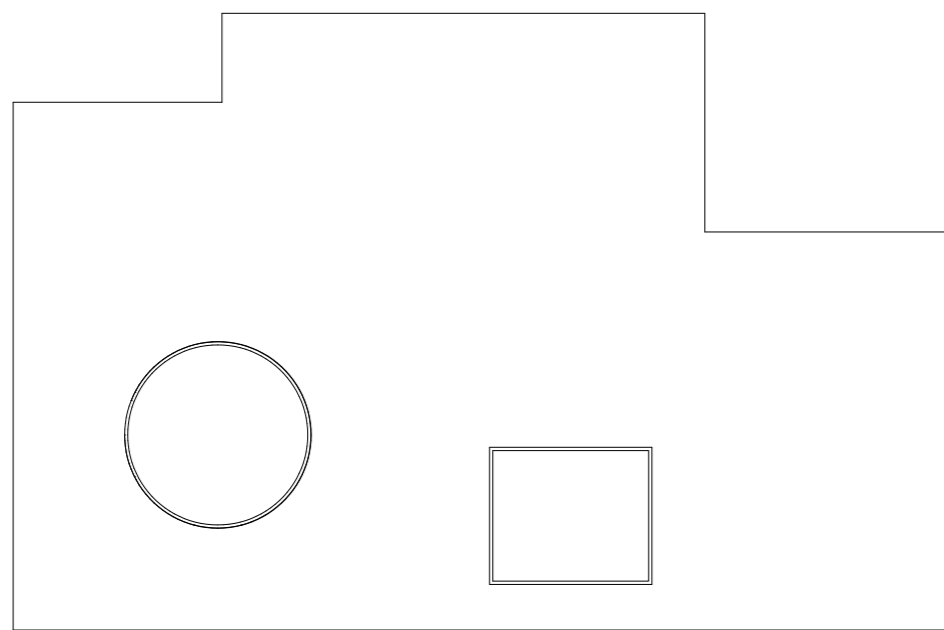

PLAN DE TOITURE

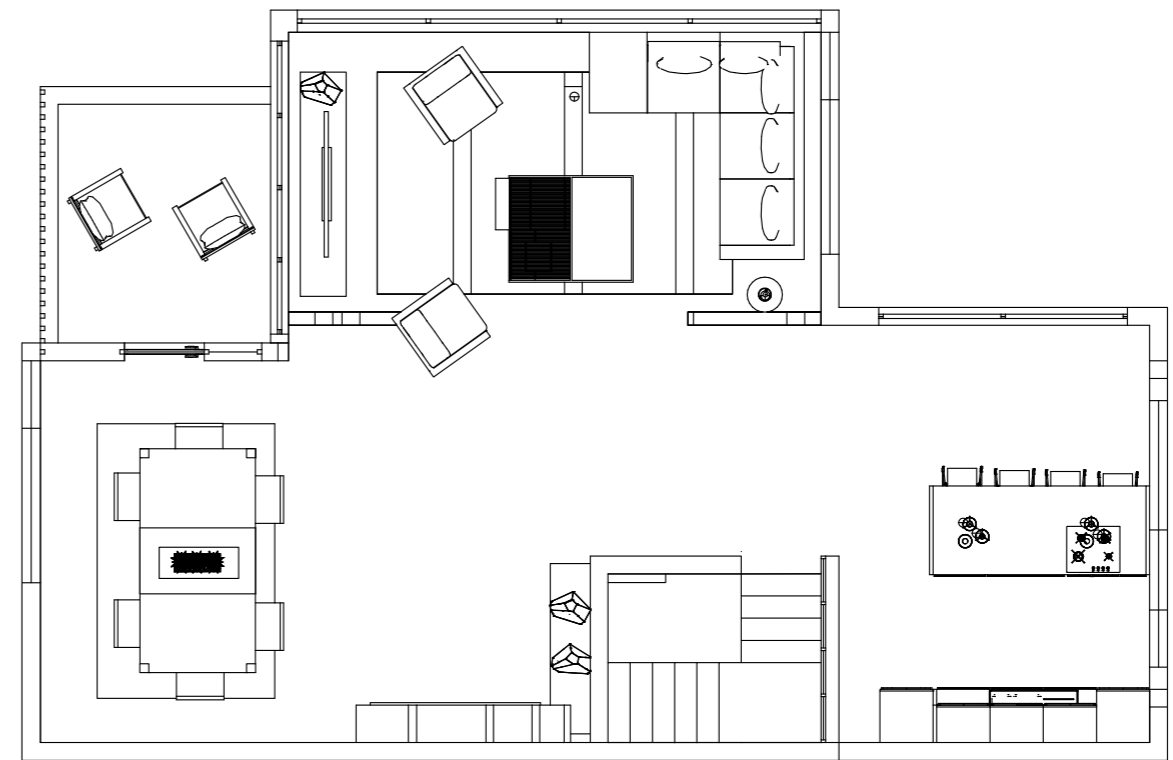

PLAN RDC

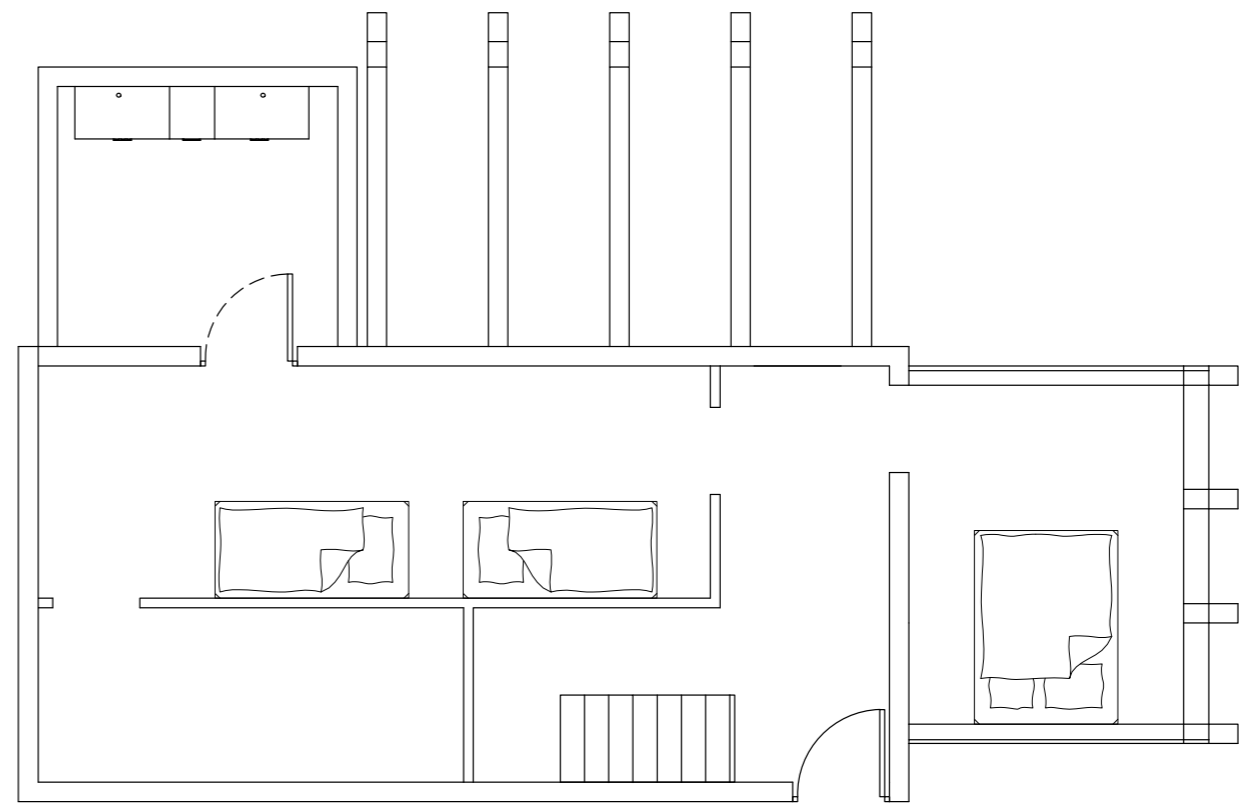

PLAN R+1



# INFOGRAPHIE

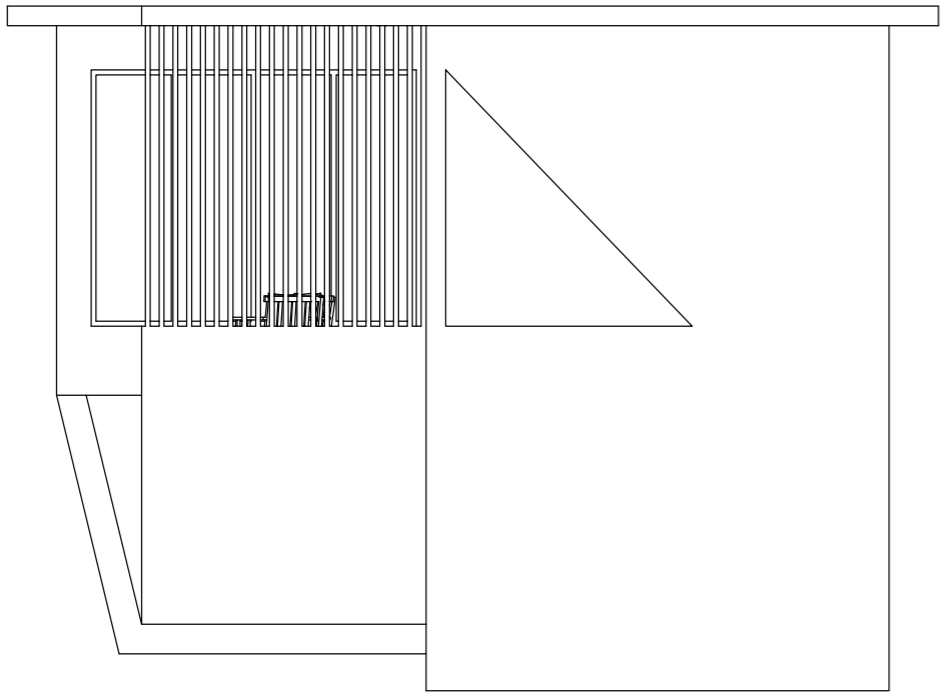

*ELEVATION EST*

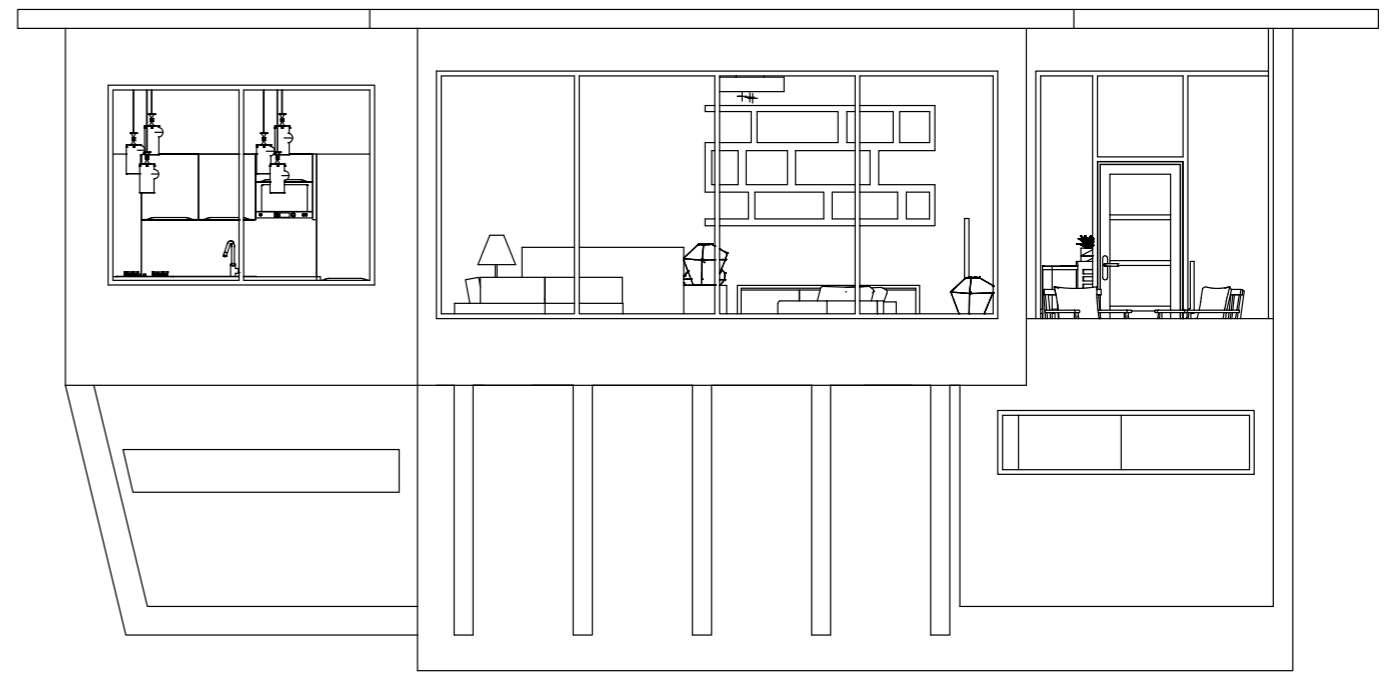

*ELEVATION NORD*

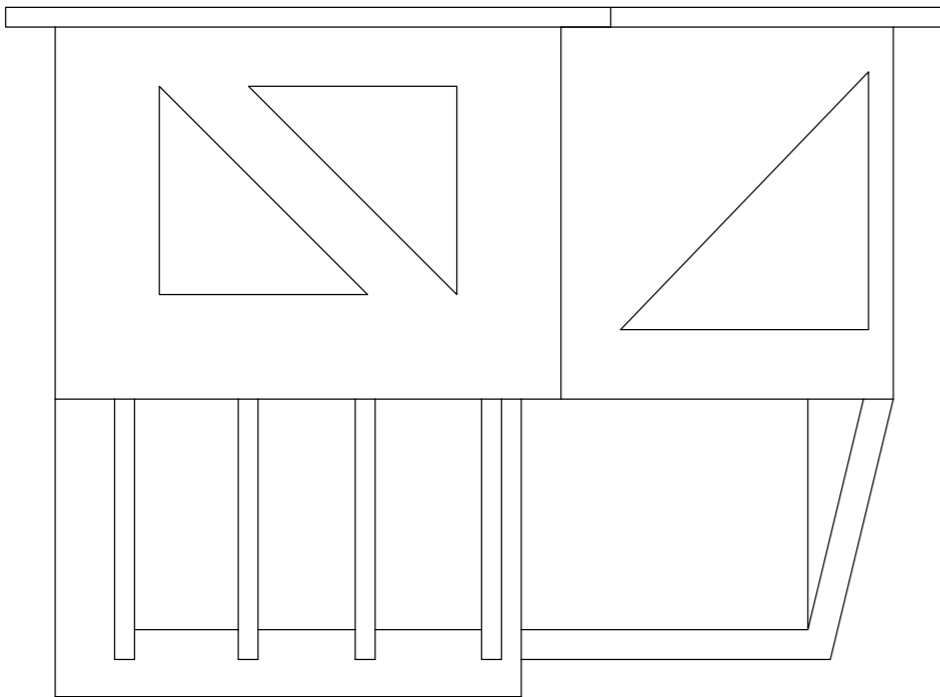

*ELEVATION OUEST*



*INCRUSTATION*



VUE DE JOUR



VUE DE NUIT



VUE DE JOUR



VUE DE NUIT

# STRUCTURE

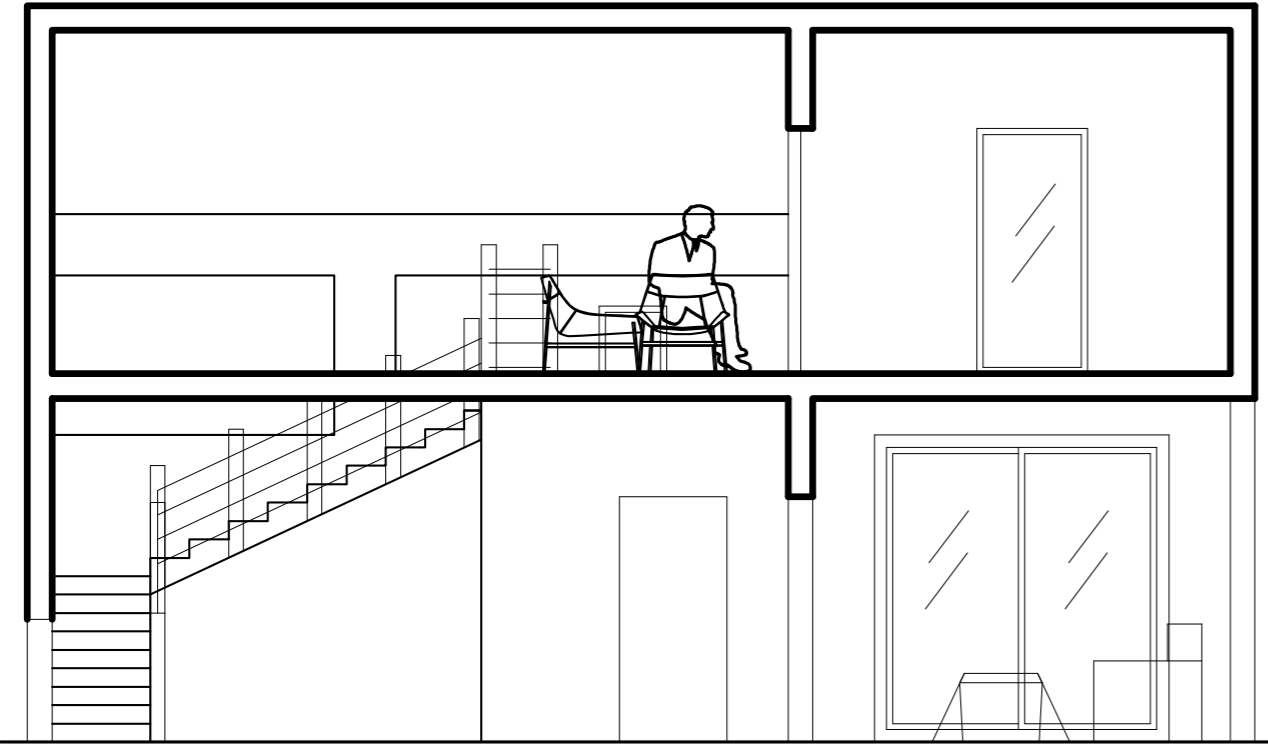

COUPE AA

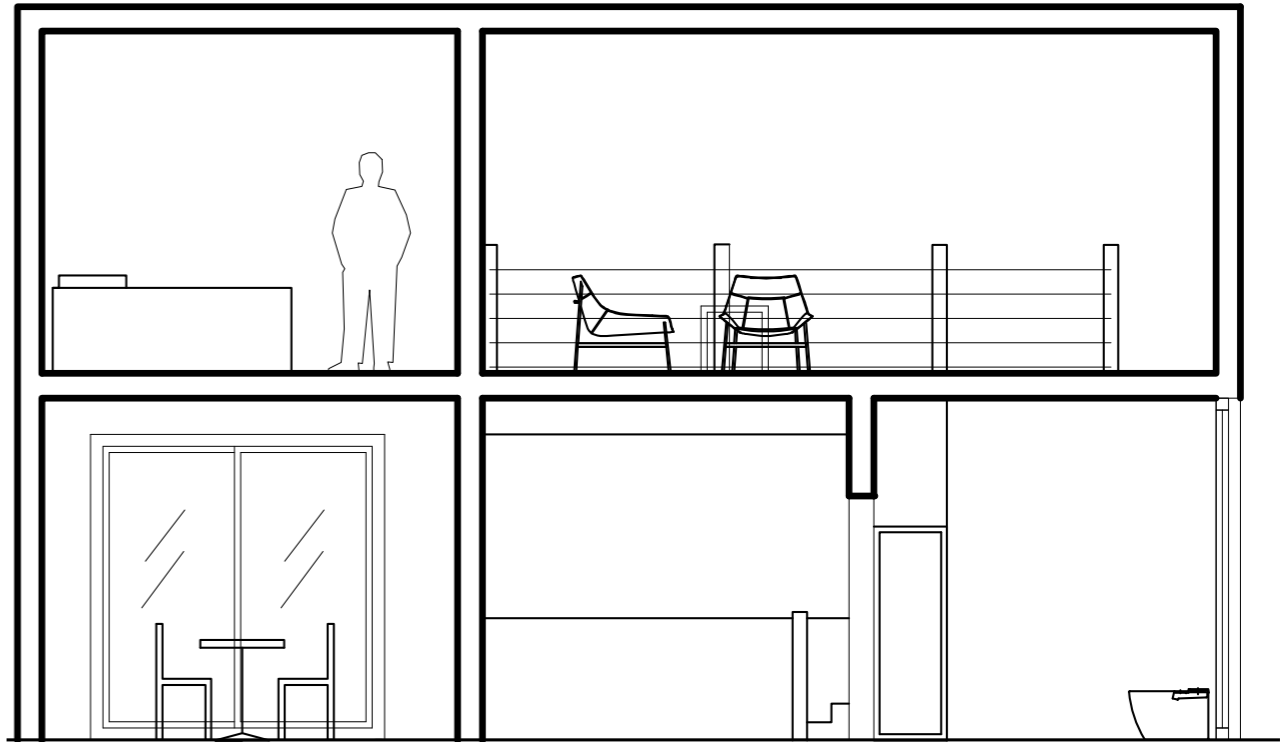

COUPE CC

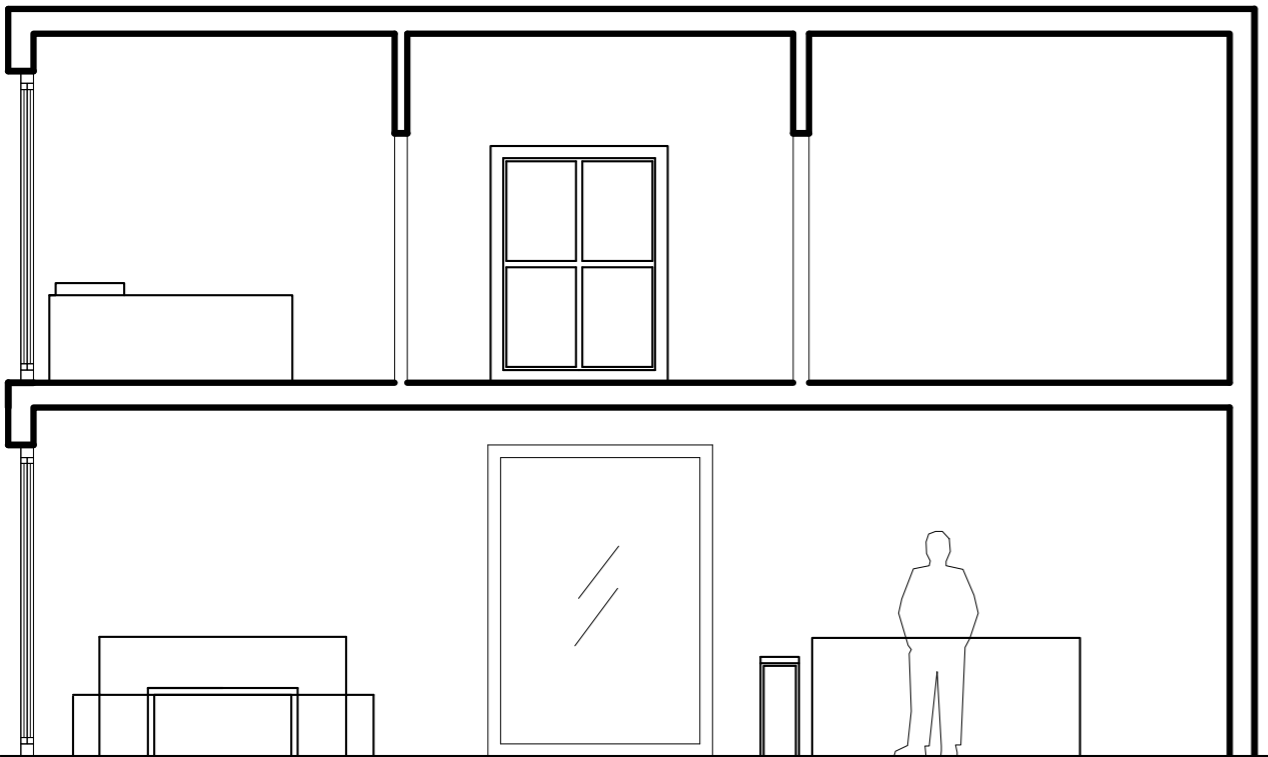

COUPE BB

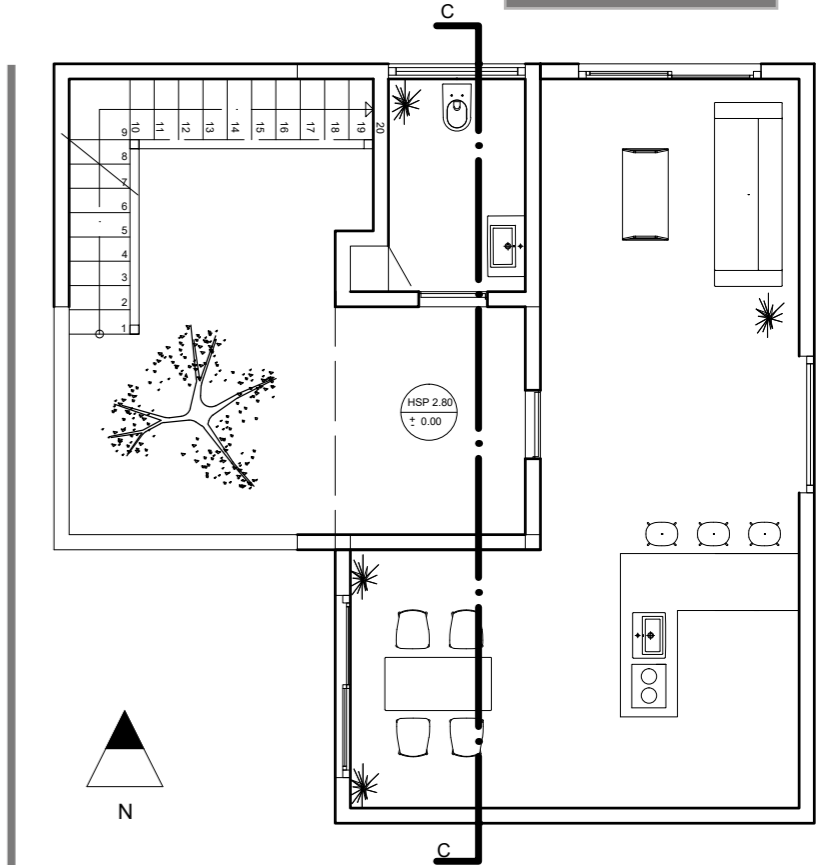
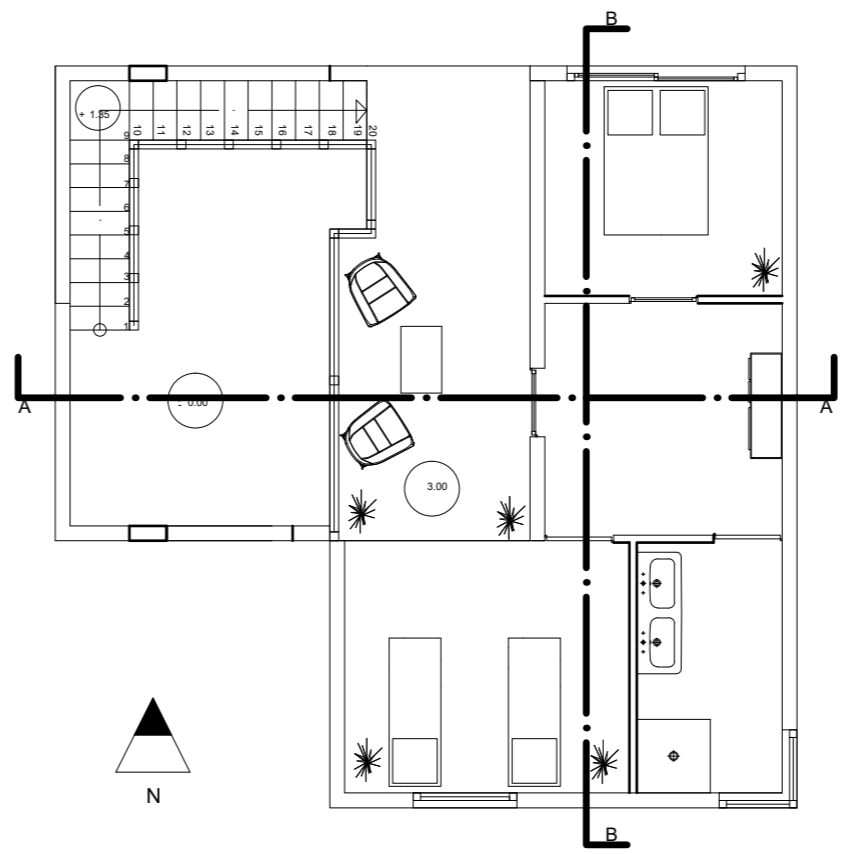

# STRUCTURE

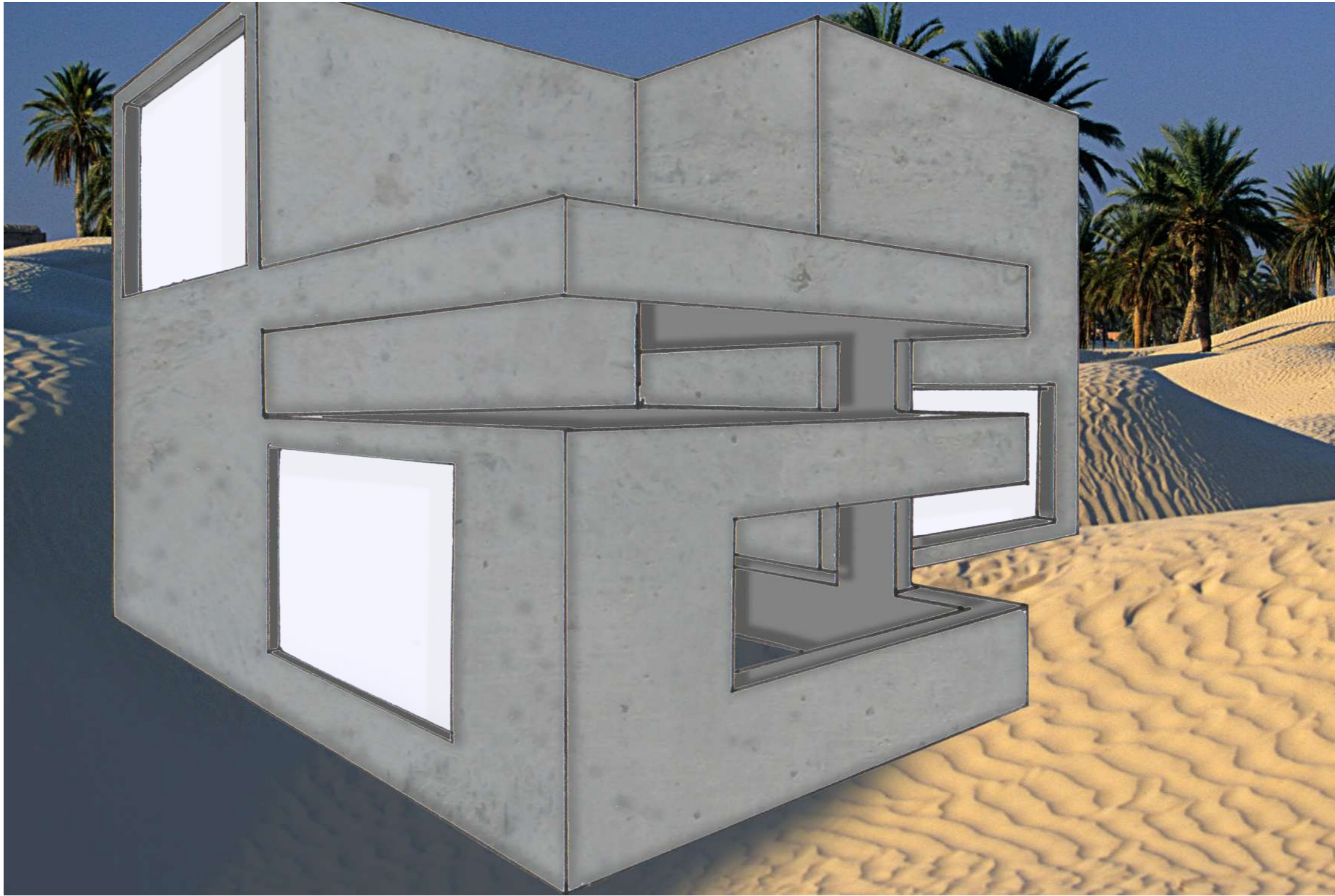

# STUDIO ETUDIANT

Consigne: aménager deux studios pour des étudiants d'une cité universitaire.

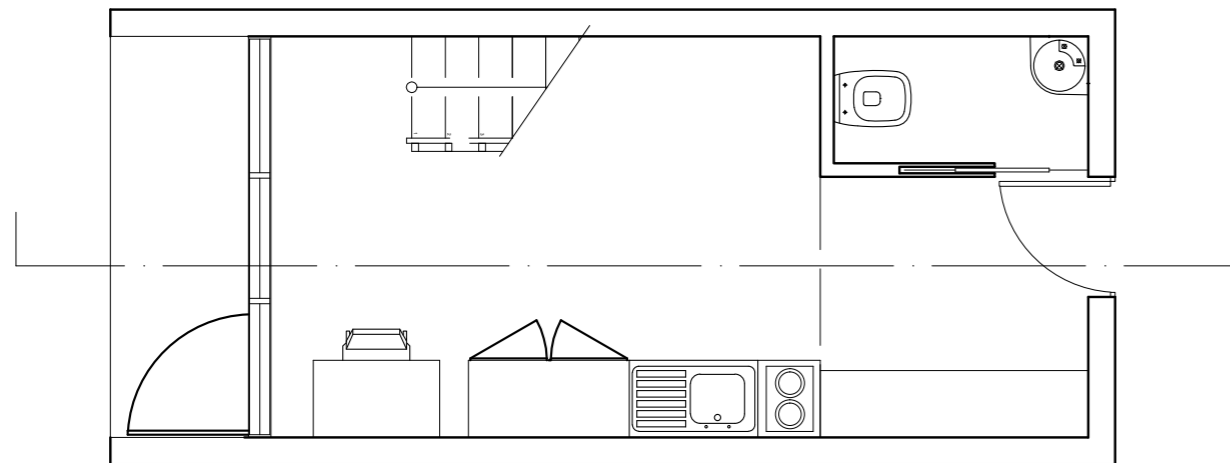
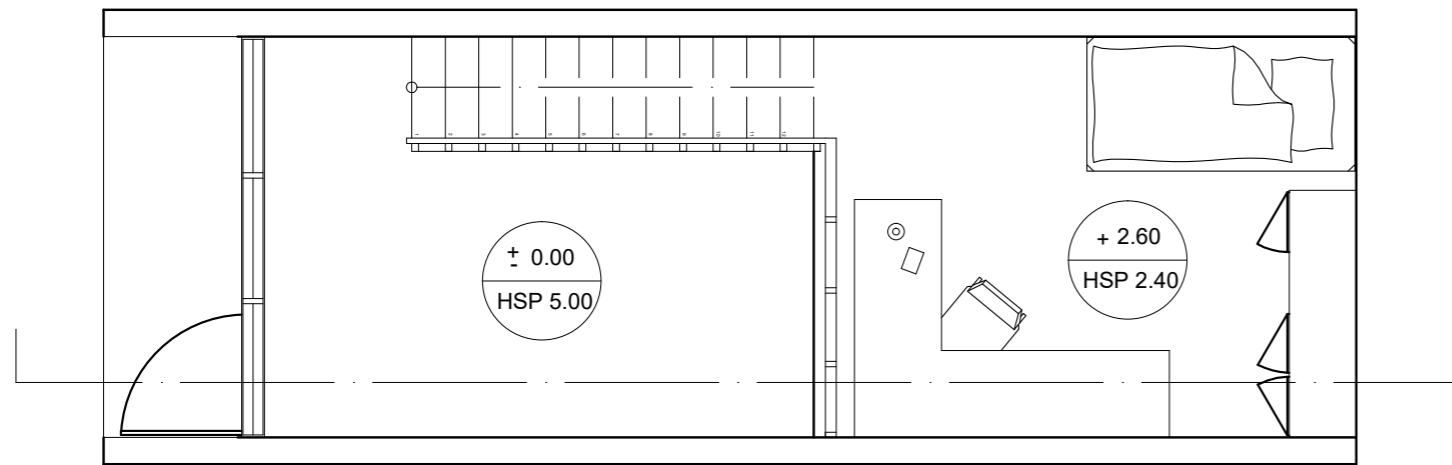

*Plan studio 1*

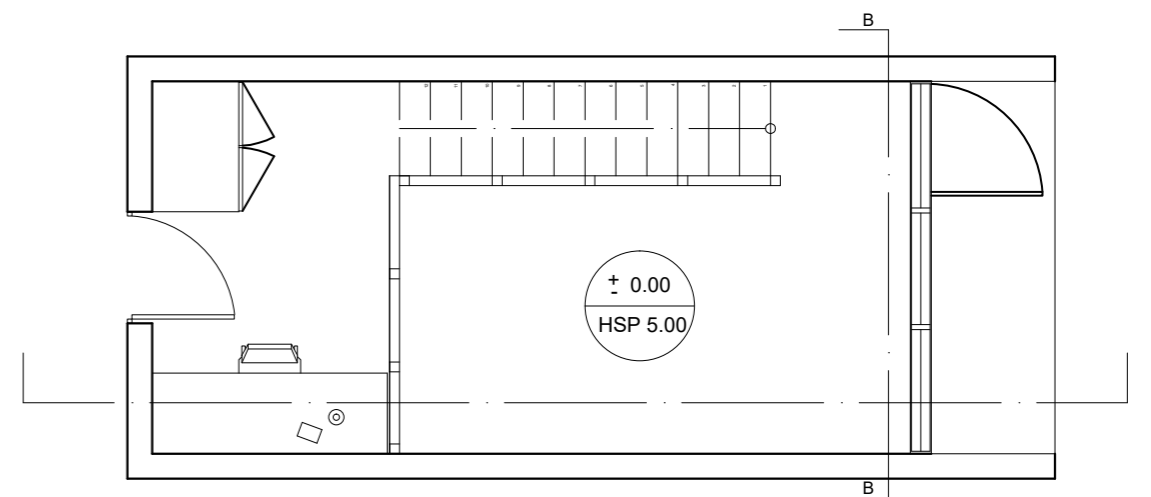
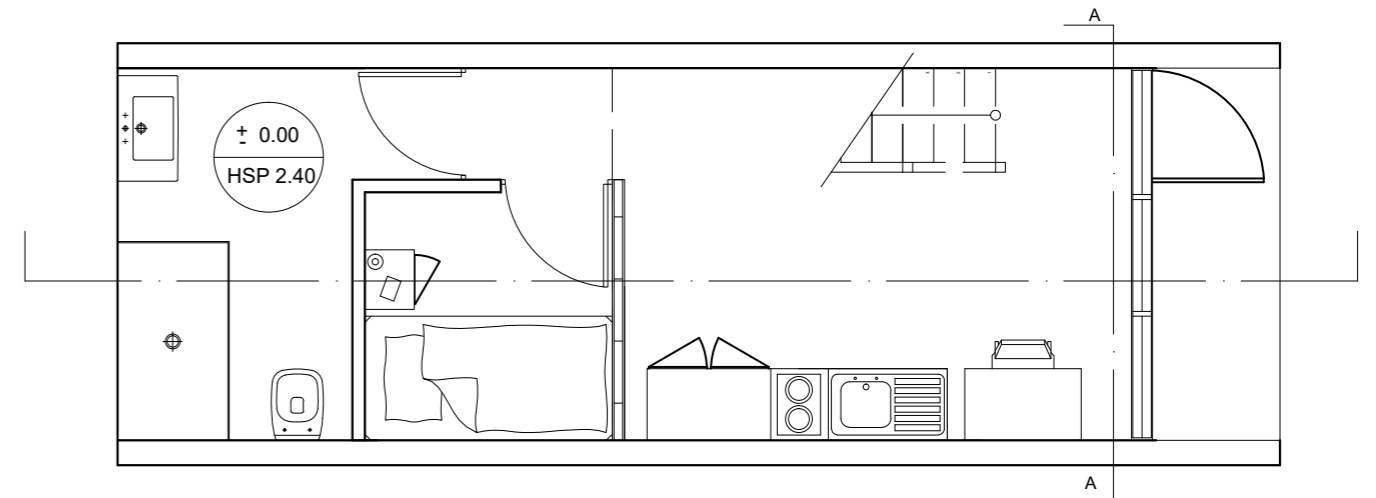

*Plan studio 2*

# STUDIO ETUDIANT



*Coupe AA*

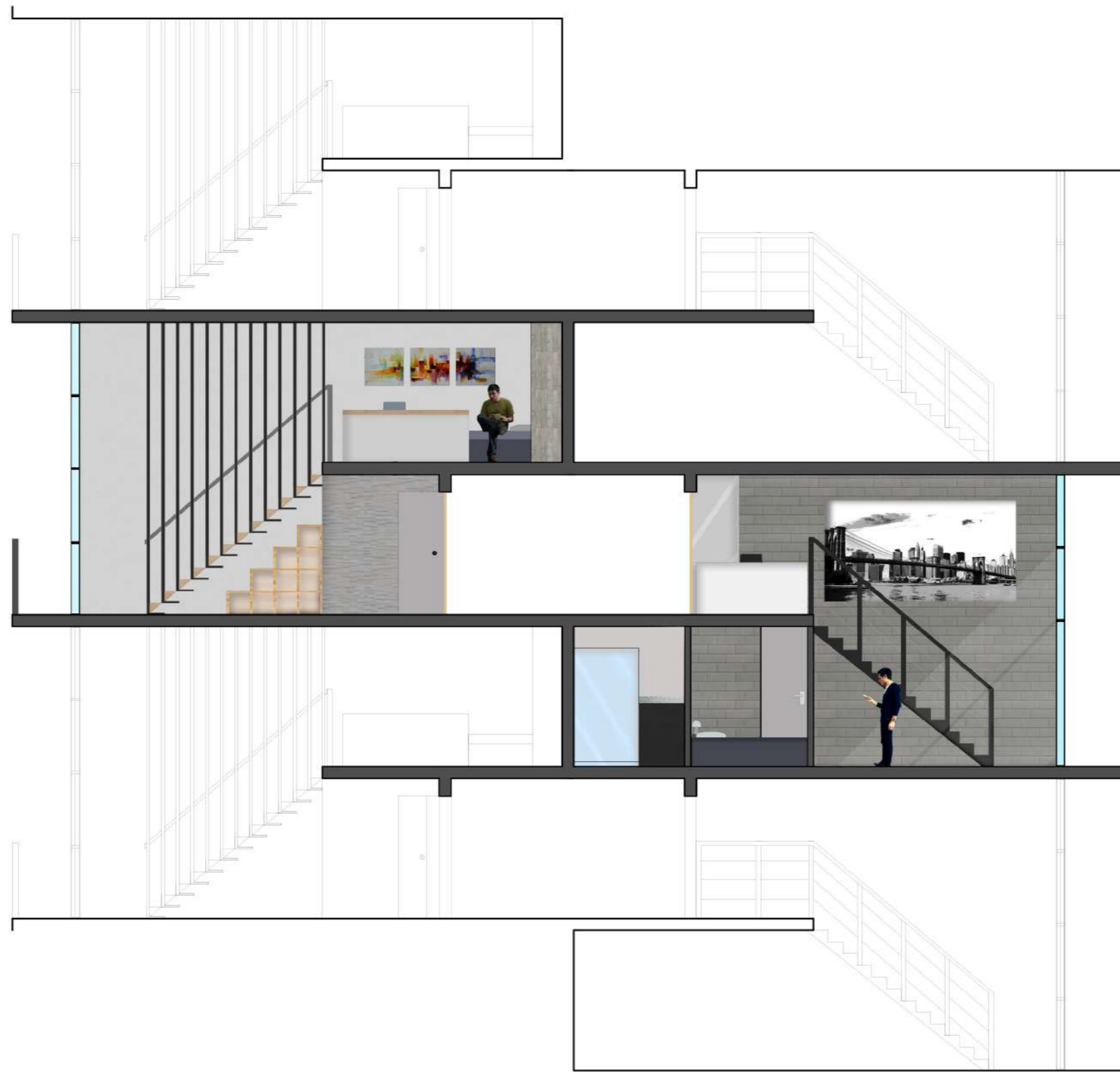

*Coupe générale*



*Coupe BB*

# STUDIO ETUDIANT



*Studio 1*

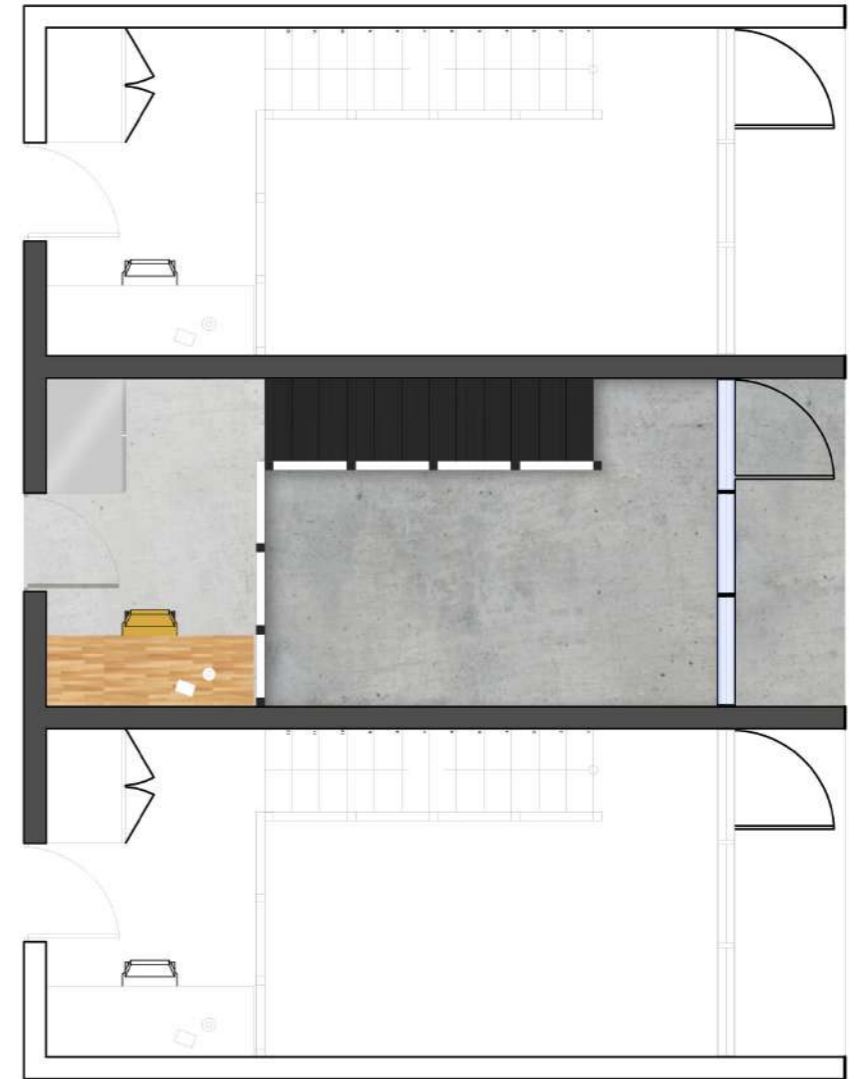

*Studio 2*



*Studio pour un étudiant en art*

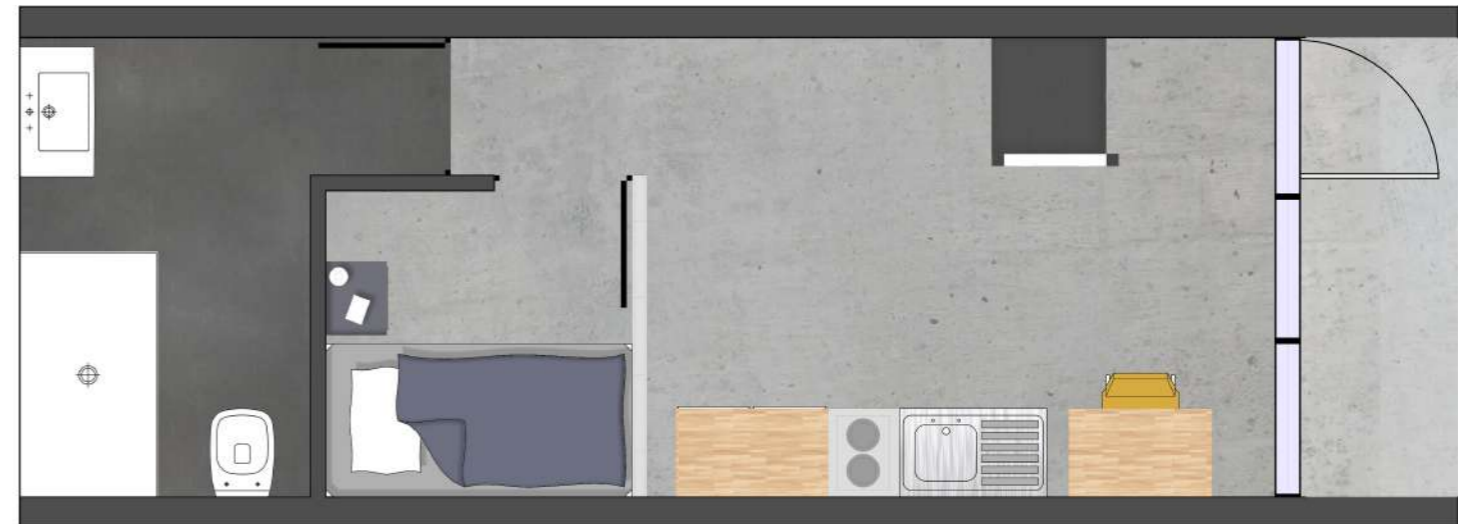

*Studio pour un étudiant en droit*



# STUDIO ETUDIANT



*Façade studio 1*

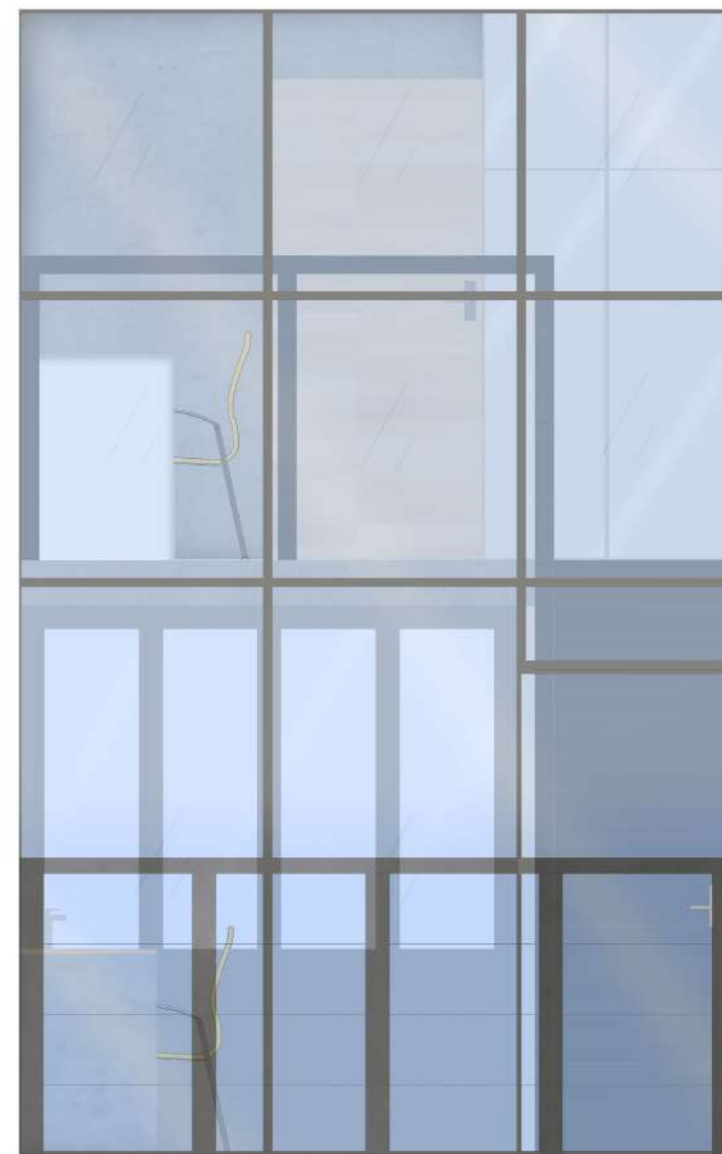

*Façade studio 2*

# NIKE STORE

Consigne: reprendre une marque et aménager une boutique sur une surface donnée.

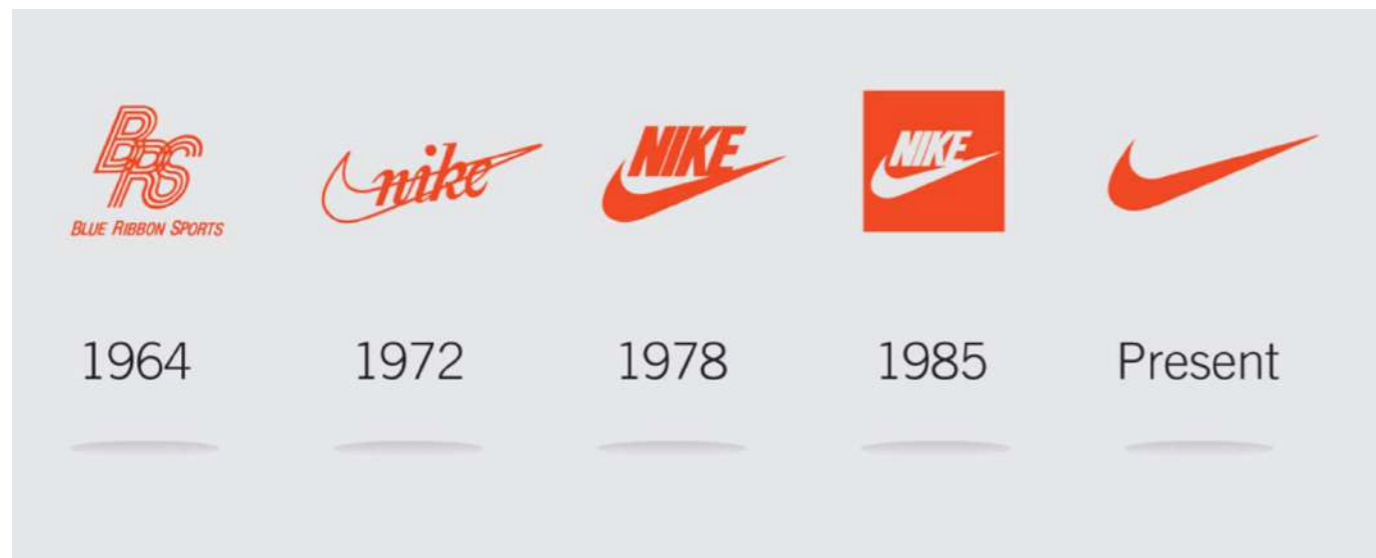

ÉVOLUTION DU LOGO

INSPIRATIONS

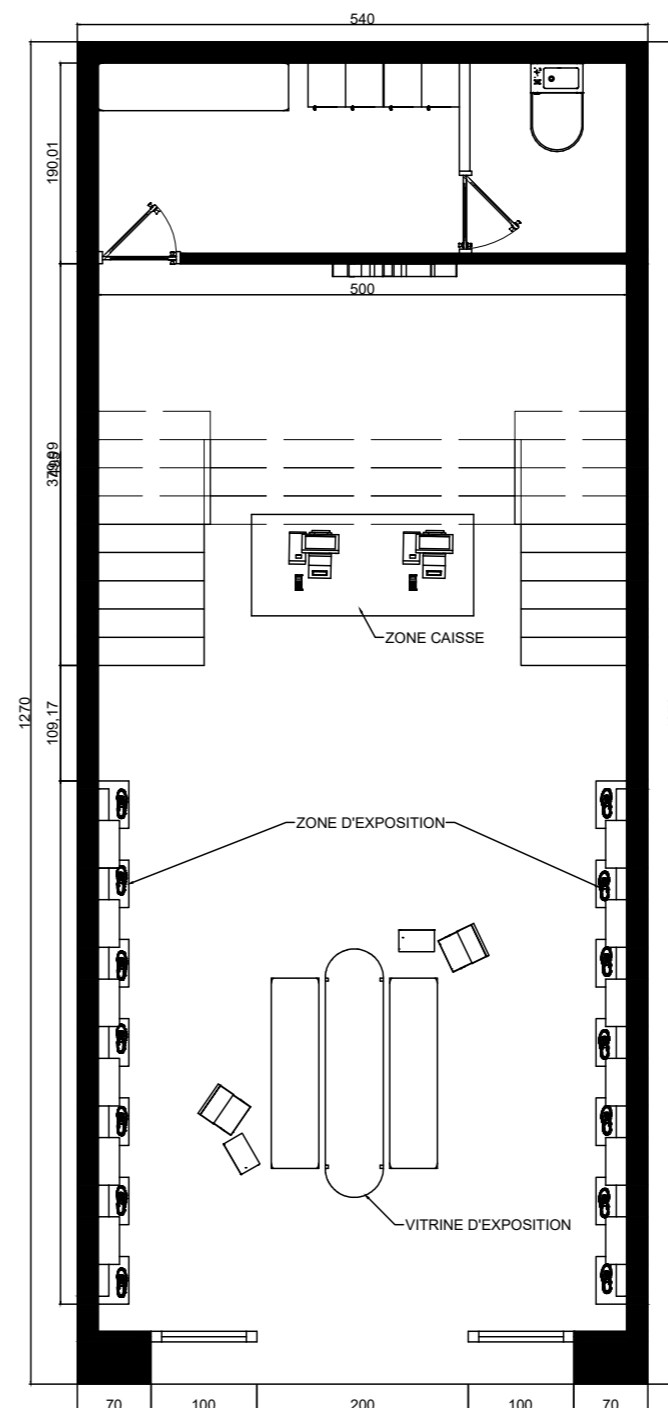

PLAN RDC

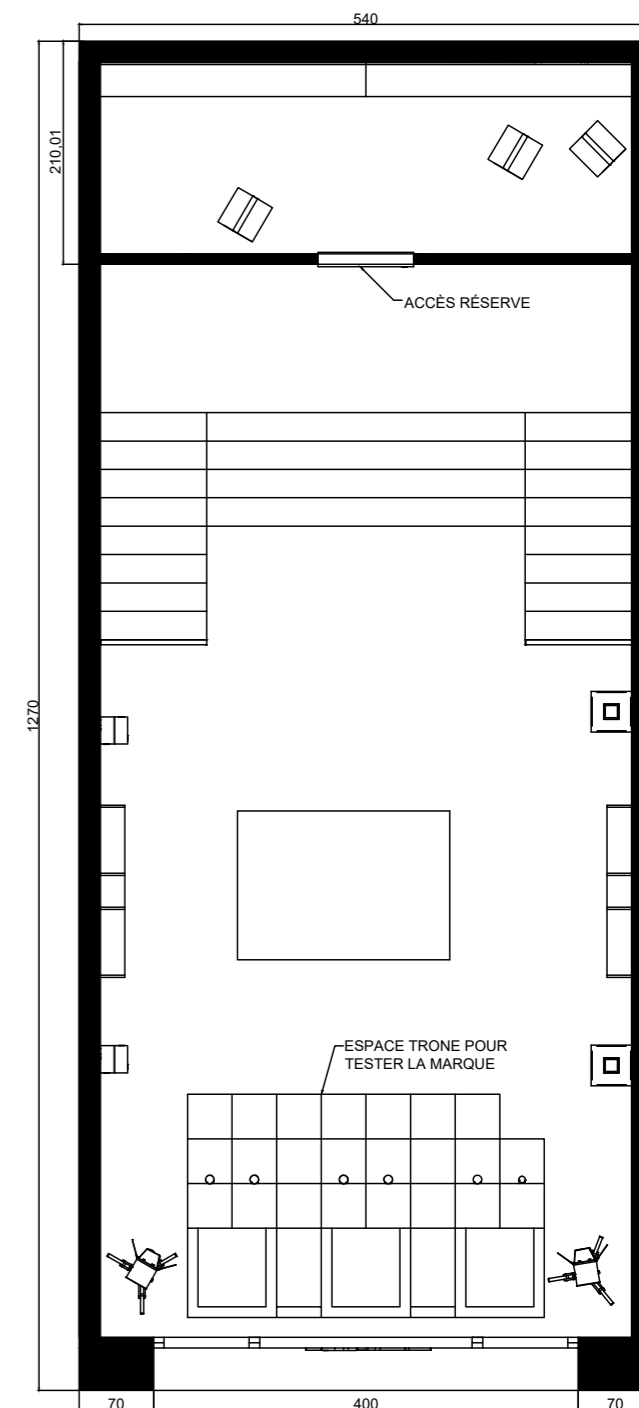

PLAN R+1

# NIKE STORE

## ENTRÉE DE LA BOUTIQUE

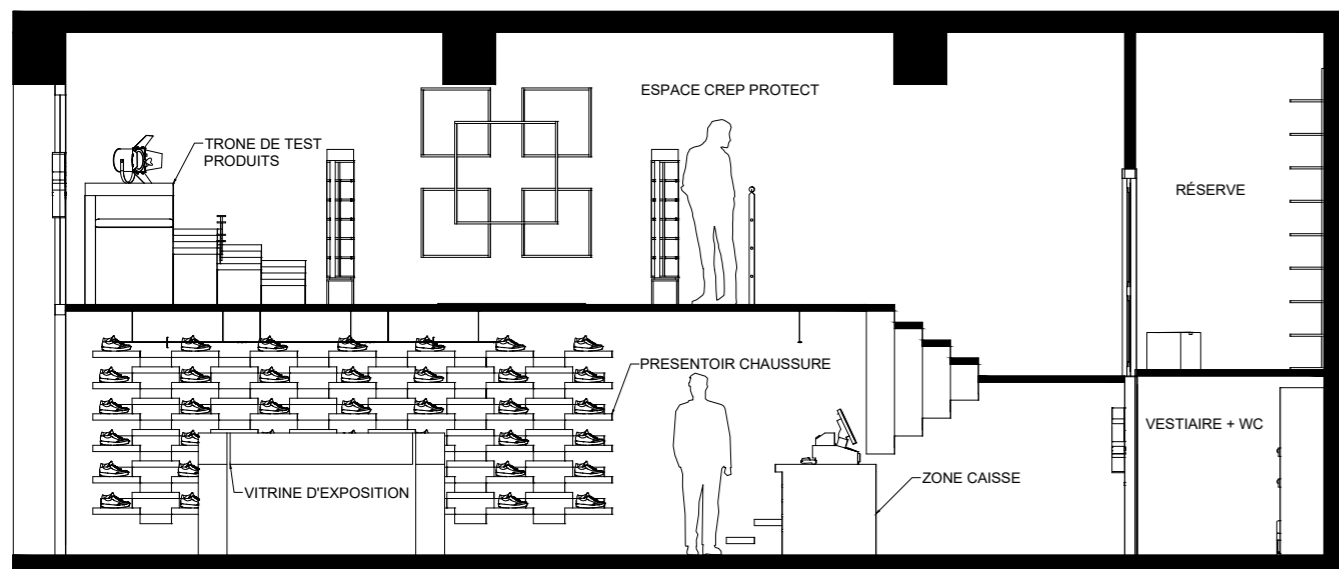

COUPE LONGITUDINALE

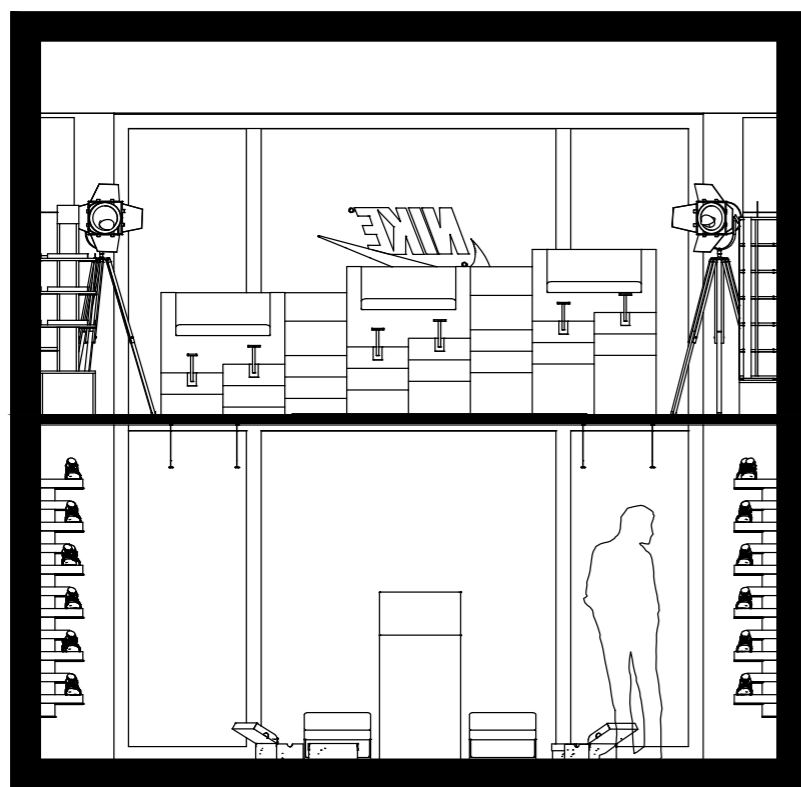

COUPE TRANSVERSALE

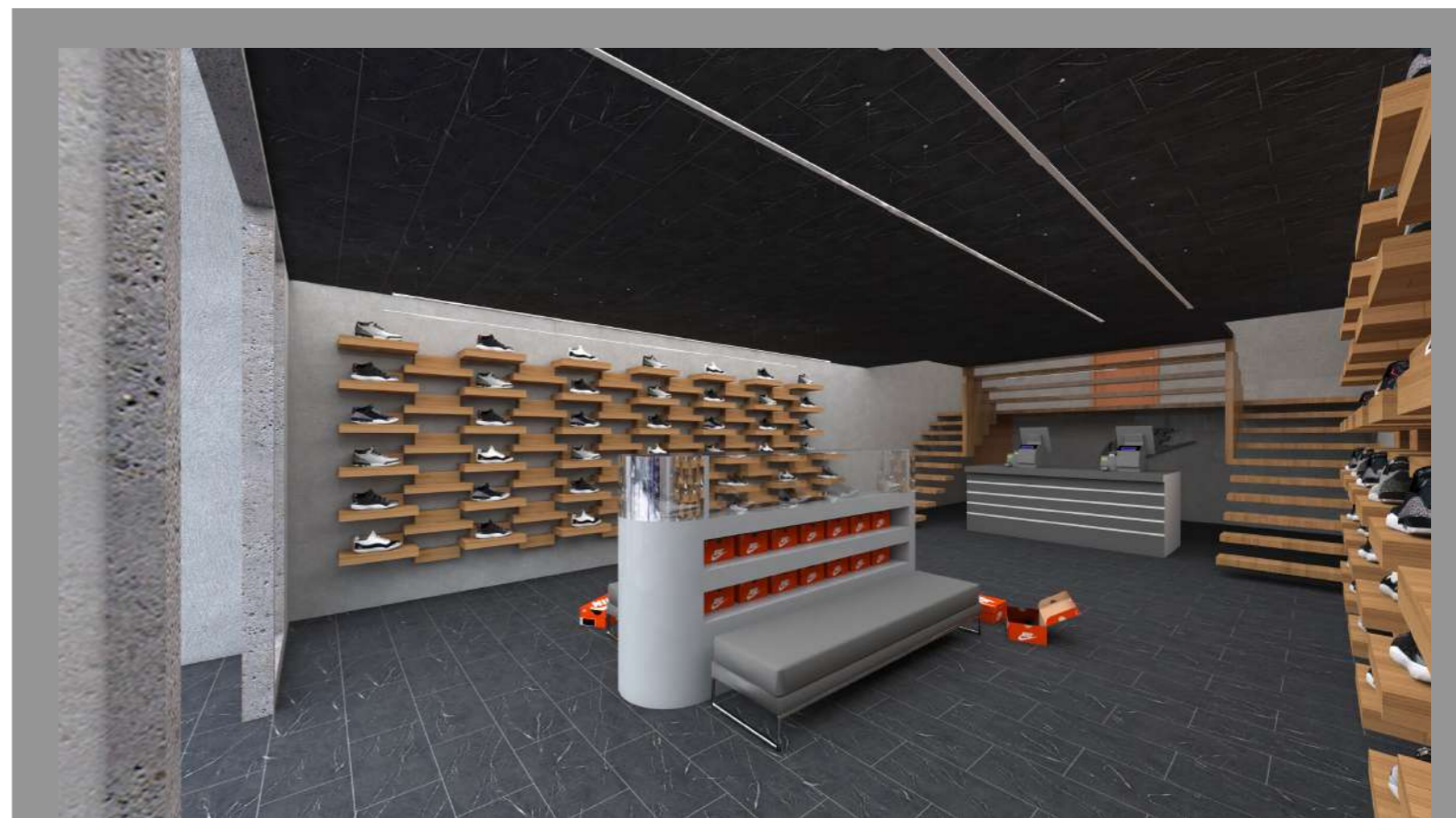

# NIKE STORE

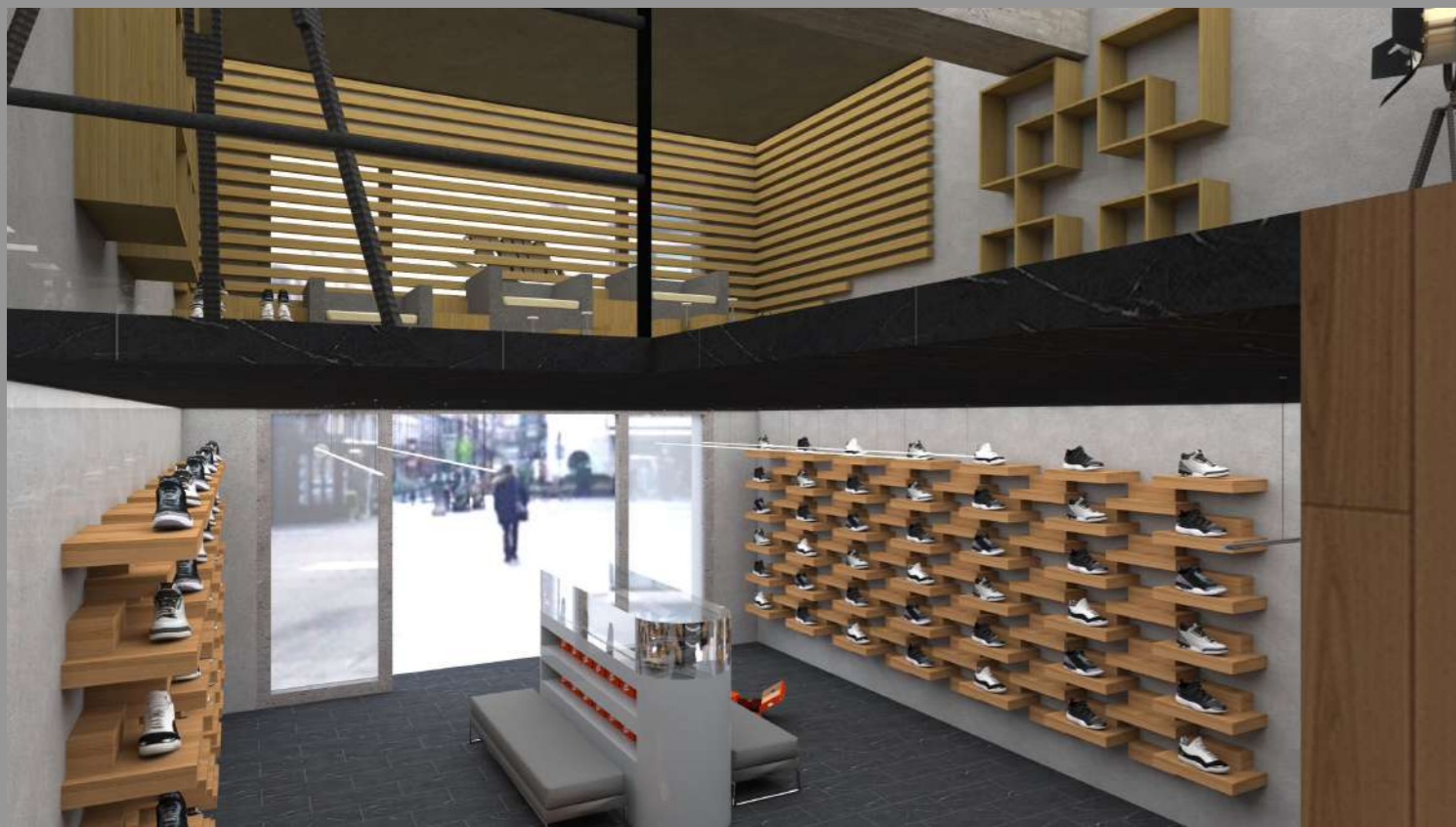

# NIKE STORE

## MATÉRIAUX



CHENE



ARDOISE



BÉTON



## MATÉRIAUX



CHENE



ARDOISE

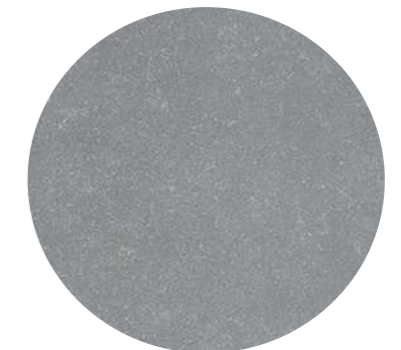

BÉTON

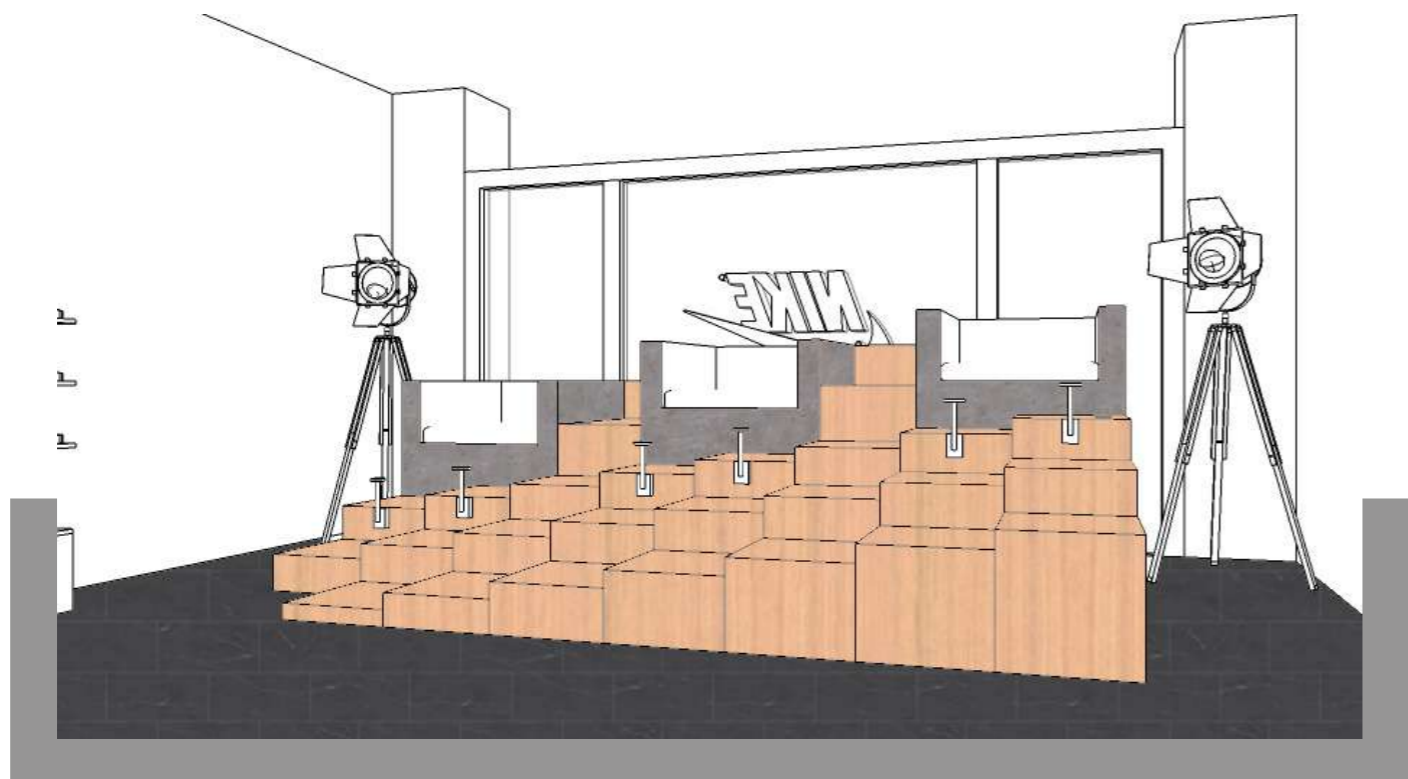

# CHAMBRE D'HOTEL

Consigne: aménager un espace en une chambre d'hôtel.

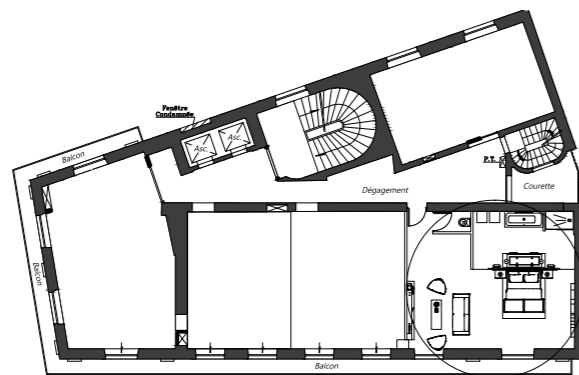

BOULEVARD HAUSSMANN

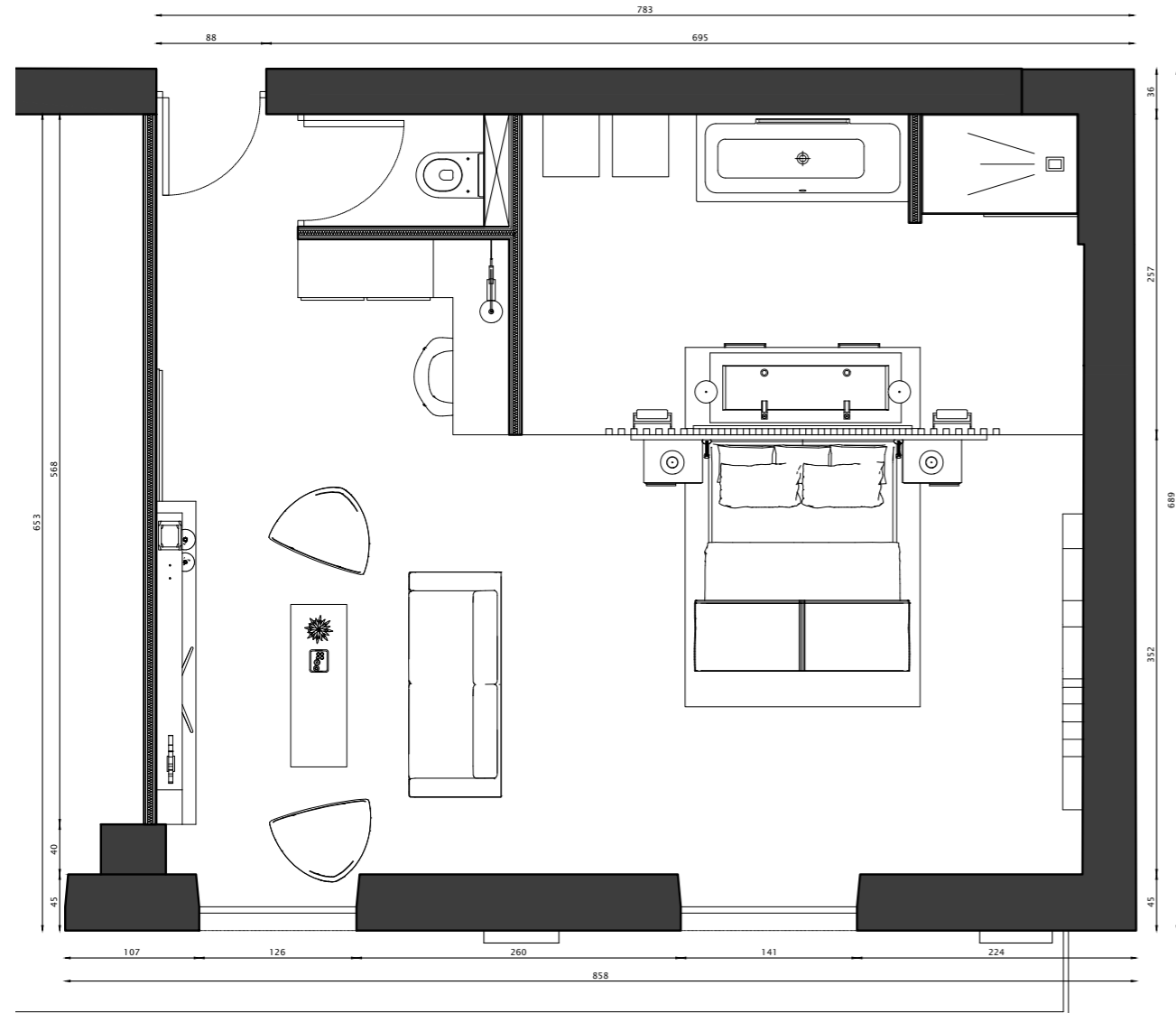

PLAN PROJET



MATÉRIAUX :



PARQUET CHENE MASSIF



TASSEaux SAPINS



PANNEAUX PLATRES

# CHAMBRE D'HOTEL



VUE ENTRÉE

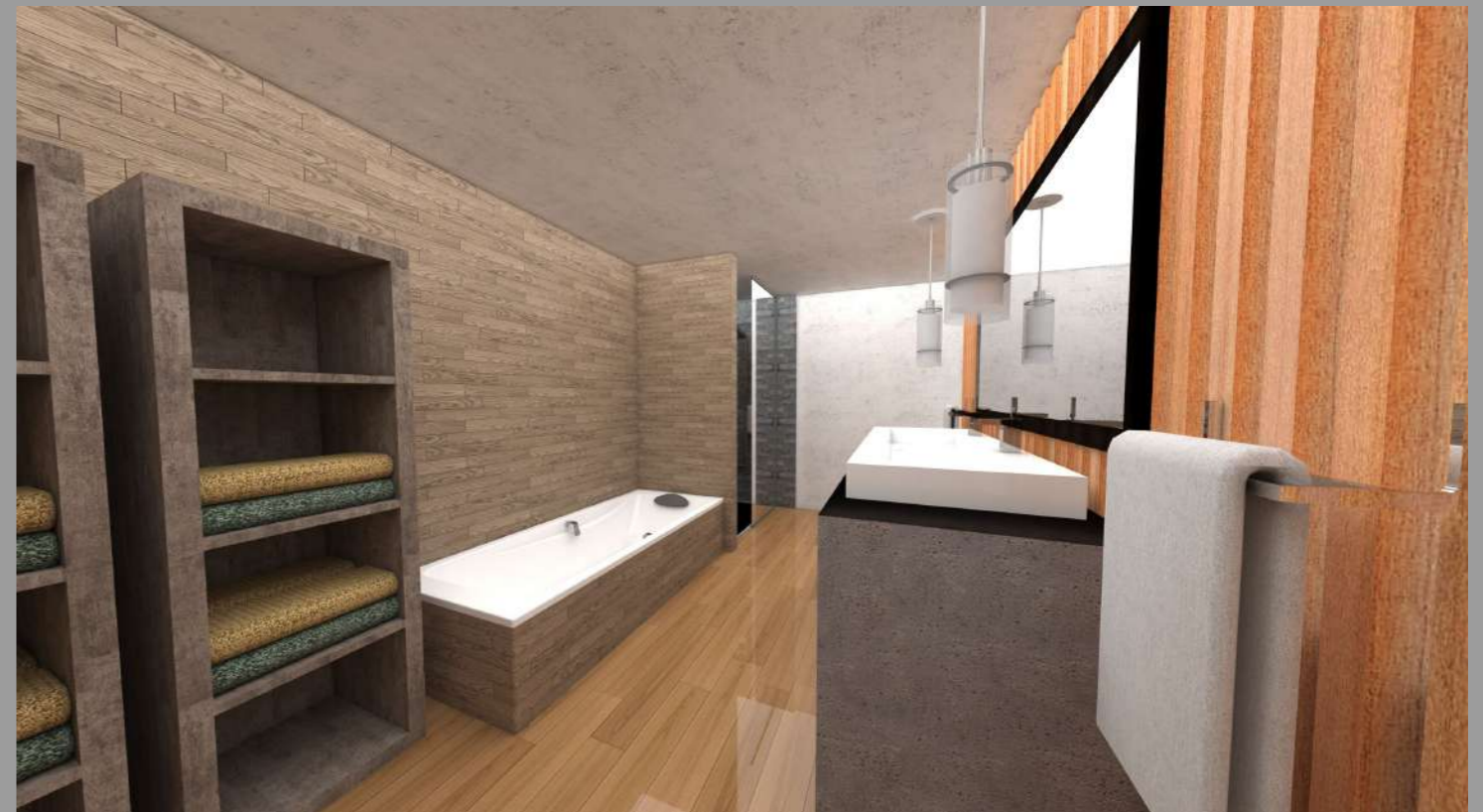

VUE SALLE DE BAIN



VUE SALON



VUE NUIT

# RESTAURANT



ÉLÉVATION FACADE SUD

# SUB BIO

J'ai décidé de reprendre l'enseigne SUBWAY, qui est la première enseigne mondiale de Fast-Food, pour pouvoir sensibiliser et toucher une nouvelle clientèle.

Le principe de restauration reste le même, le client créer son Sandwich, mais avec des produits Bio, frais et cultivés en France, qui sont présentés aux clients sous forme de marché.



ÉLÉVATION FACADE OUEST



# RESTAURANT



COUPE TRANSVERSALE



COUPE LONGITUDINALE

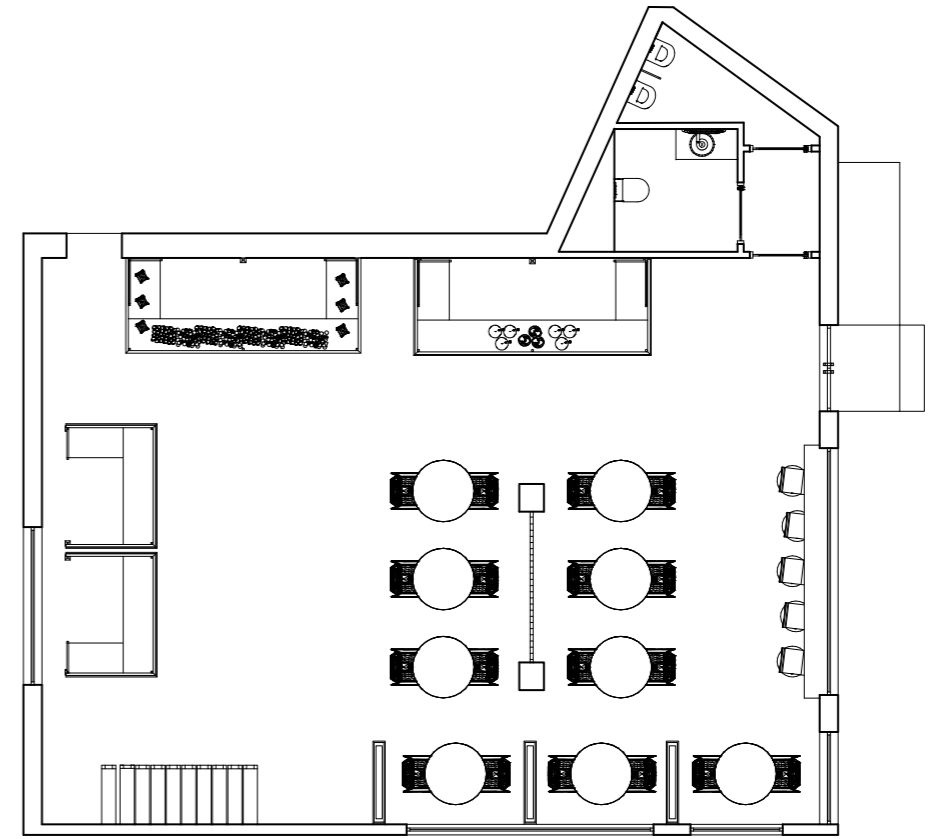

PLAN RDC

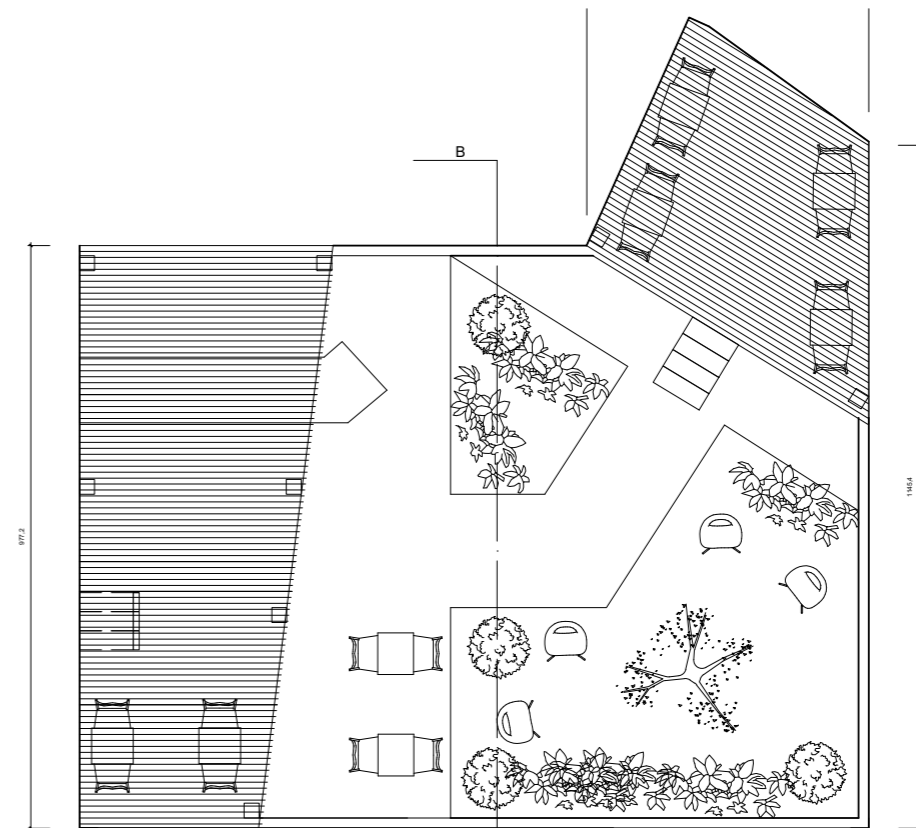

PLAN R+1

# RESTAURANT





# INVISIBLE HOME

AMENAGEMENT D'UN F4 COMPRENANT AU DEPART UN SALON-SE-JOUR-CUISINE, UNE BUANDERIE SALLE DE BAIN, UNE CHAMBRE SALLE DE BAIN AINSI QUE DEUX W/C, POUR UNE FAMILLE COMPRENANT UN COUPLE ET UN ENFANT.

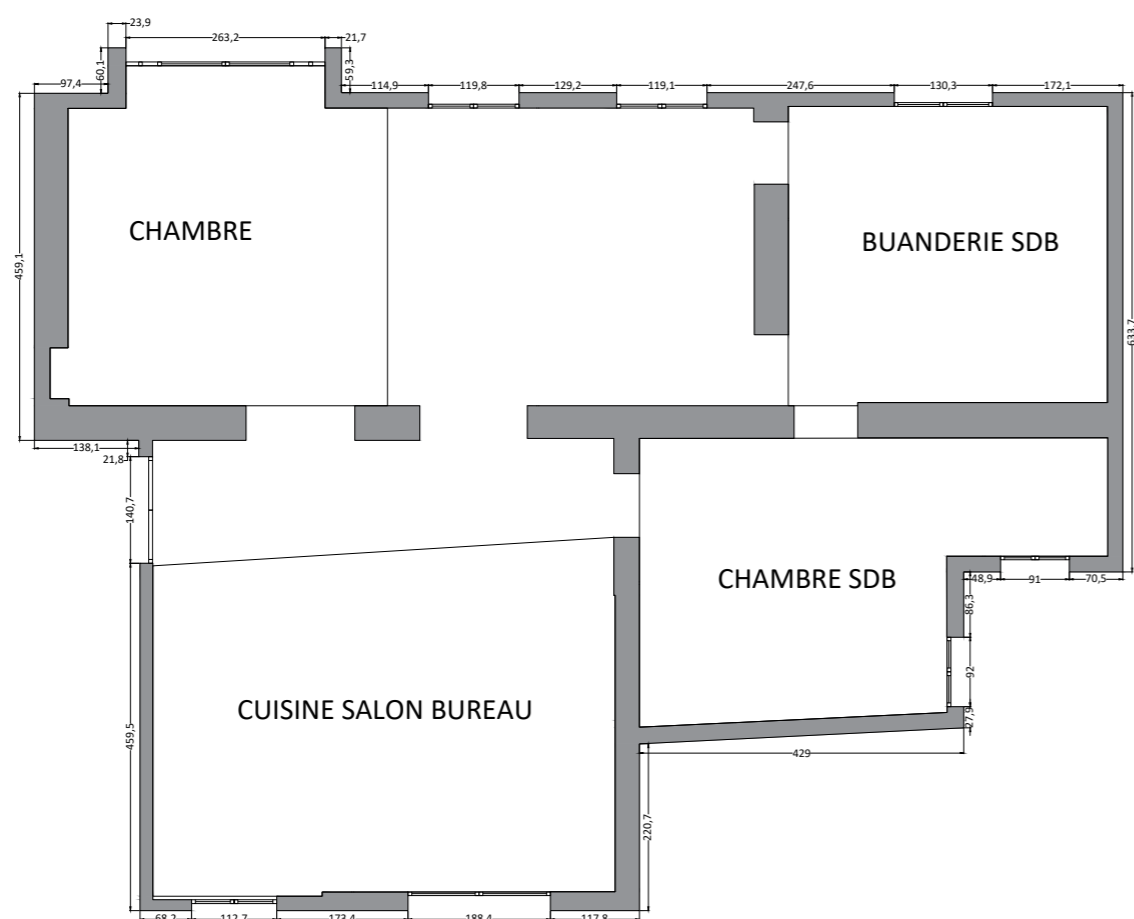

PLAN DE ZONING



PLAN DE AMÉNAGÉ AU 1/100

# SALON-CUISINE-SEJOUR

# CHAMBRE ADULTE

# CHAMBRE ENFANT

