

PORTFOLIO

2018/2019

TANIA BOUREGAA

Décoration d'intérieur

MJM GRAPHIC DESIGN



UN HOTEL
PARTICULIER
AU COEUR DU
MARAIS

Un client vient de racheter un restaurant et souhaite lui donner une nouvelle identité. Trois contraintes ont été données par le client. Le lieu, la spécialité culinaire et la couleur dominante. L'objectif ici est de cerner les envies et les contraintes d'un client et lui faire une proposition créative, esthétique et ciblée.

TENDANCE



AMBIANCE



PHOTOMONTAGE, DÉCORATION D'UN STUDIO À PARIS



AVANT



APRES



Un charmant couple loge dans ce studio de 25 m² situé dans le centre de Paris. Concernant couleur des murs de l'entrée et du séjour j'ai optée pour des tons neutres et sobres de façon à mettre en évidence les différents détails présent dans la pièce. Les éléments jaune et noir donnent du volume et permettent un contraste harmonieux avec le reste de l'espace. Ce studio offre une très belle vue panoramique sur Paris. Une fenêtre avec des rebords noir permet d'encadrer cette jolie vue.

L'idée était de donner à ce lieux une ambiance **zen** et **cozy** qui serait une **invitation au voyage**.

Une déco sobre, mais en même temps originale, qui met tout le monde d'accord!

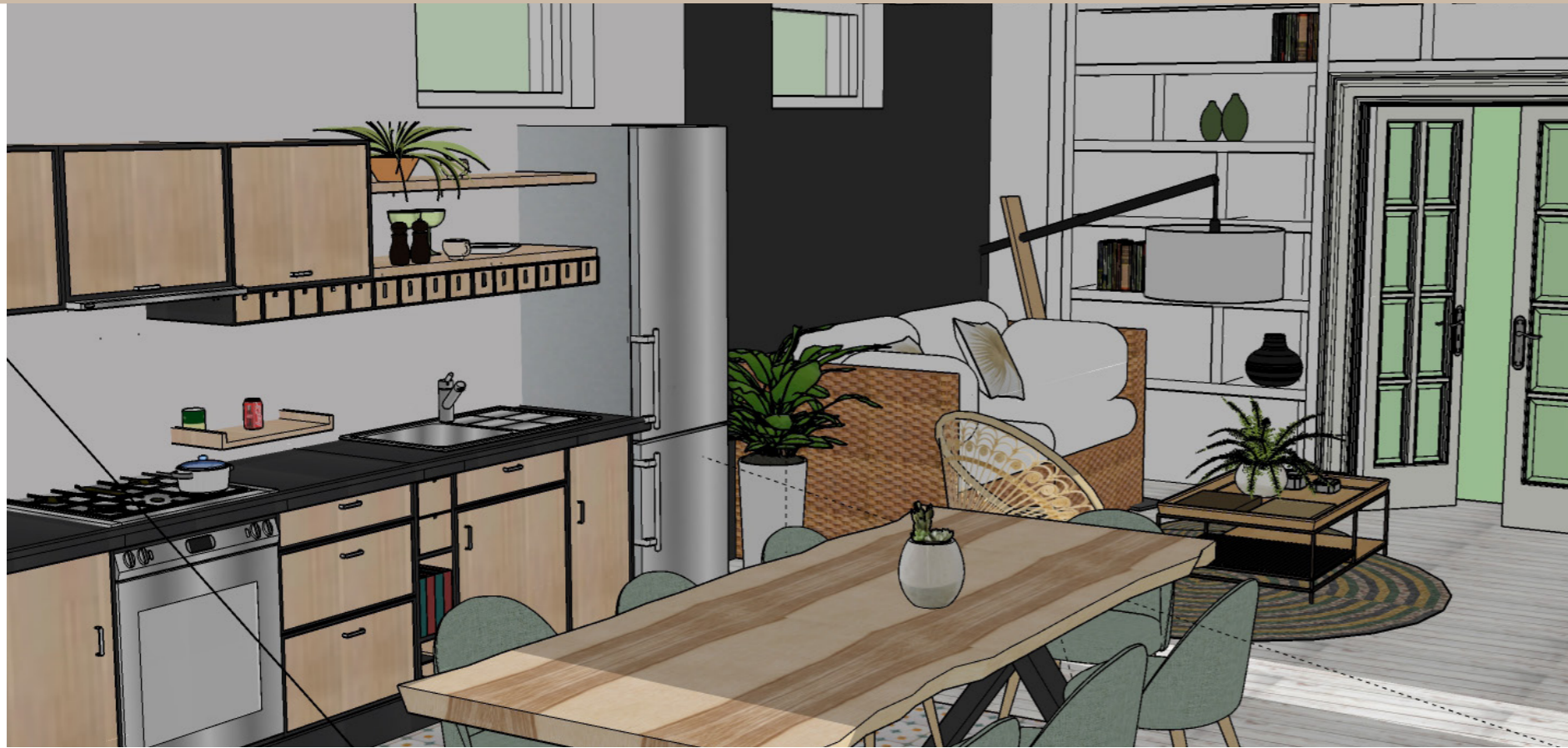

AMÉNAGEMENT DU REZ DE
CHAUSSÉE D'UNE MAISON EN CRÉANT
DIFFÉRENTS ESPACES :
UNE CUISINE, UN SALON, ET UN COIN
DÉTENTE.

STYLE IMPOSÉ :
CAMPAGNE MODERNE



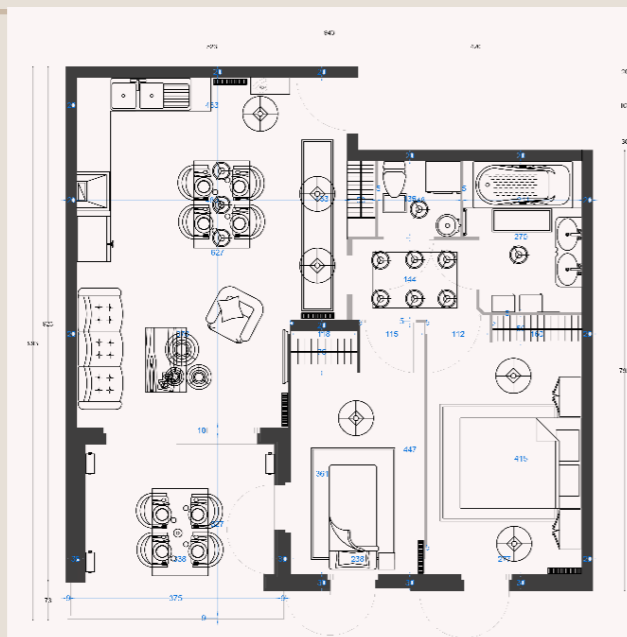

AMÉNAGEMENT SUR PHOTOSHOP
 D'UNE MAISON
 AVEC TERRASSE À PARTIR D'UN PLAN
 AUTOCAD.

STYLE IMPOSÉ :
 BOHÈME CHIC



ETUDE ET PROJET DE LOGEMENT PRIVATIF,
PROJET DE JUMELAGE DE 2 LOGEMENTS MITOYENS T4 ET T5.



JUMELAGE DE 2 LOGEMENT MITOYENS
UN COUPLE AVEC 5 ENFANTS

Page 3 sur 9

ZONING AVANT/ APRES

ECHELLE 1/100"
AVRIL 2019



CONCEVOIR UN PROJET ET RÉALISER LES PLANS D'AMÉNAGEMENT.

Une famille (un couple avec 5 enfants) est logée dans un appartement T4 (3 chambres). Les enfants grandissent et il est nécessaire d'agrandir leur logement. Ils ont l'opportunité de faire l'acquisition du logement T5 à côté du leur. L'objectif ici est de réunir les 2 logements.



JUMELAGE DE 2 LOGEMENT MITOYENS
UN COUPLE AVEC 5 ENFANTS

TENDANCE

DOSSIER
AVRIL 2019



LES EFFETS DE MATIÈRES

EFFETS BÉTONS

SUPPORTS BRISTOL OU
MÉDIUM AVEC UN ENDUIT DE
LISSAGE EN POUDRE OU DÉJÀ PRÊT.
RÉALISER À LA
SPATULE EN IMPRIMANT DES EFFETS DANS
LE FRAIS.



EFFETS BOIS

Effets usés, à la cire, à la bougie, cérusées, antique, craquelées.

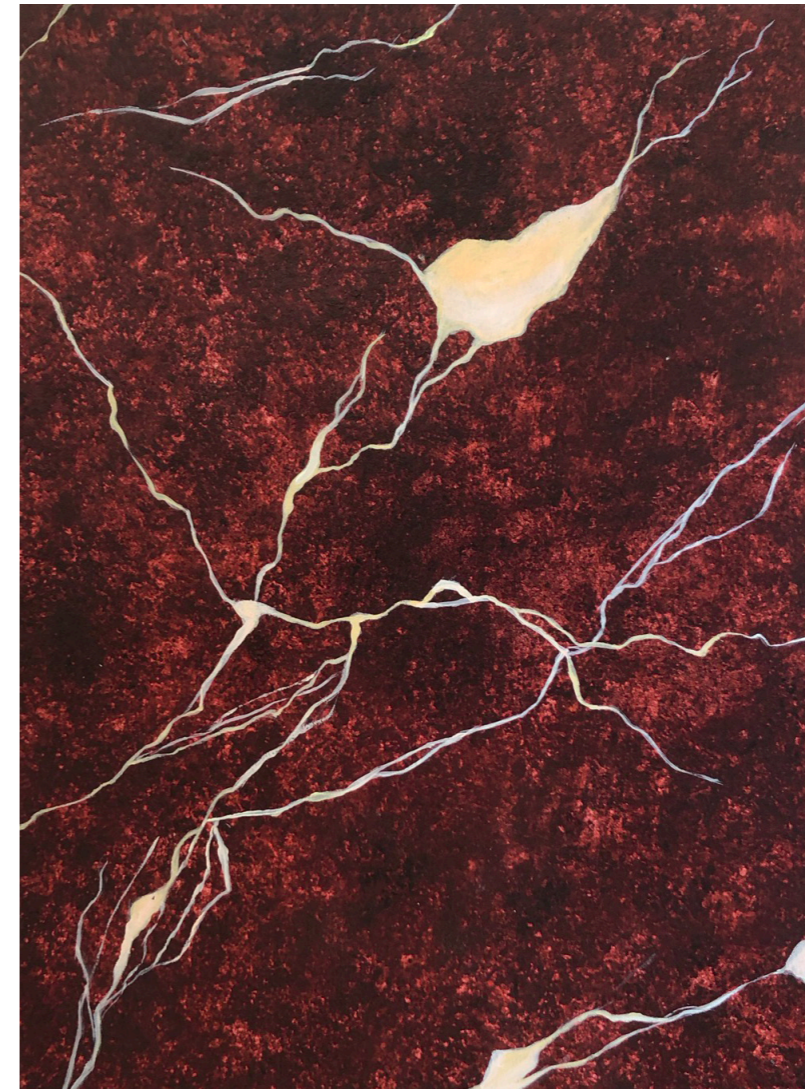

EFFET MARBRE ROUGE.

Imitation /Faux marbre rouge.



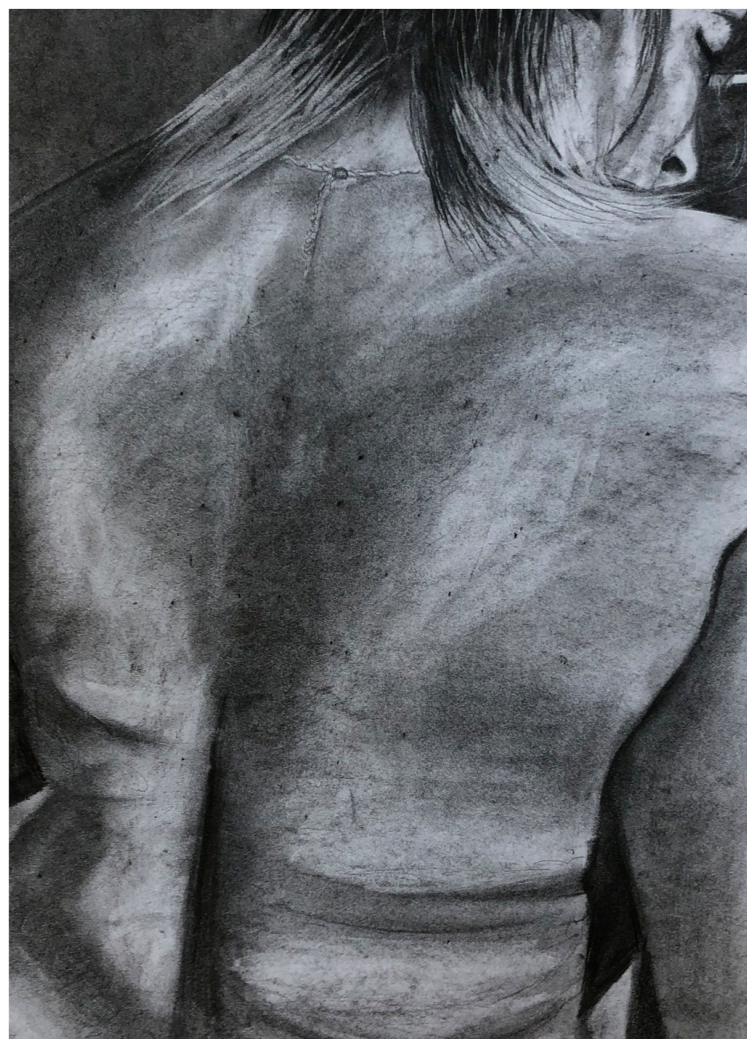

SANS TITRE, 50 × 65 cm, 2018

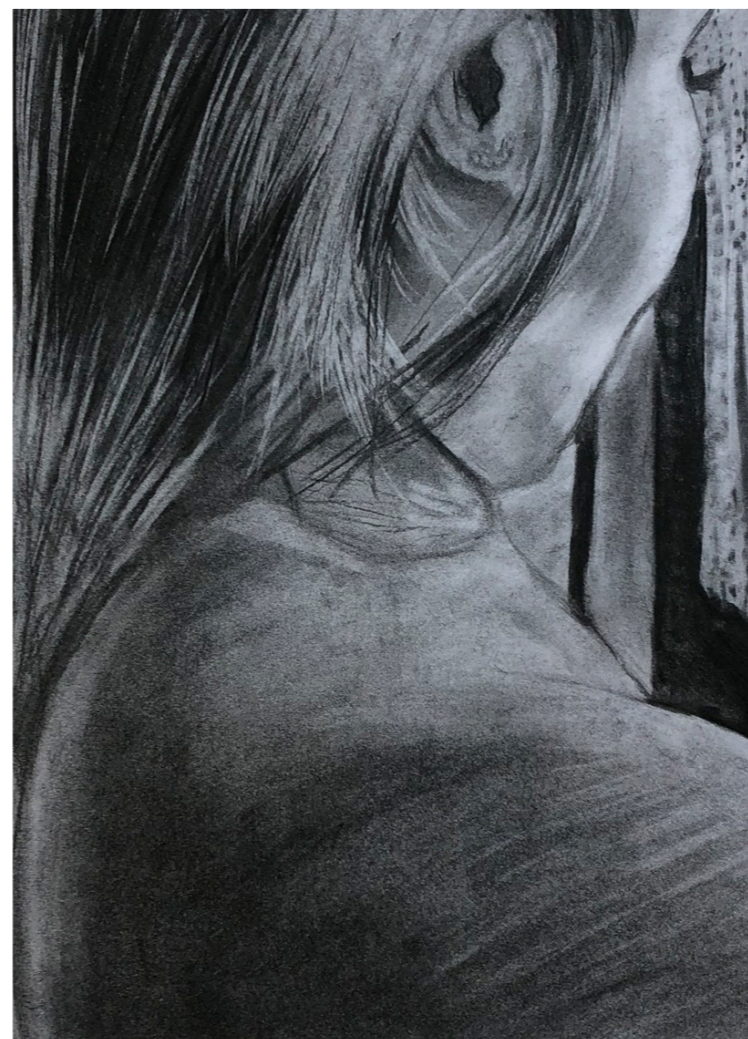

SANS TITRE, 50 × 65 cm, 2018



SANS TITRE, 50 × 65 cm, 2018



Création d'un diorama sur
le thème de Noël.
Décoration au style ARTY



Réalisation d'une **mini scénographie** en s'inspirant de l'univers du chocolatier **JEAN PAUL HEVIN**.
Corner de 2 pans de murs texturés et une **décoration au choix** avec exposition de chocolats.



LE MOBILIER



Guéridem, La redoute, 60€, 36,5 x H. 48 cm.



Canapé, NV Gallery, 799€, H176 x L175 x P95



Suspensions, Luminaires, Fleux 225€



Pantoufle, margot, Made, 549€



Table basse en aluminium martelé doré
Moblier moss 850 € H35 x 198 x P98



Porte revue, 40€, Made.



Beaumont, grand vase cylindrique, doré
49 € H : 31cm L : 13cm



The Cool Republic, 104€, h:30cm, D:26cm



Coussin tréssé en jute, 55€, Made in Design.

Concevoir l'espace VIP d'un hôtel, un espace où les clients peuvent se poser, travailler, discuter. C'est la zone la plus «luxe» de l'hôtel. Echelle 1/20e.



LA CHAISE - EAMES

S'inspirer d'une chaise ou d'un fauteuil édité chez VITRA OU HAY.

Créer une MAQUETTE AU 1/5e du modèle choisi. Présenter la chaise sur un socle avec un angle de mur à travailler pour mettre en valeur la maquette.

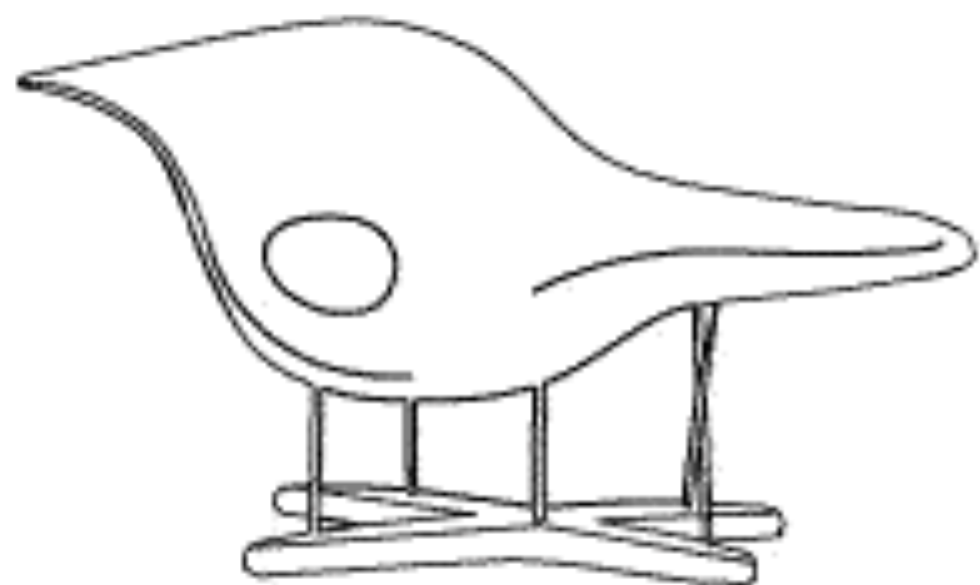

150

86

Ce travail personnel interroge la réalité de l'image. Toute image est fabriquée, voir truquée. En effet elle ne retranscrit pas toujours le réel mais elle en donne une vision orientée.

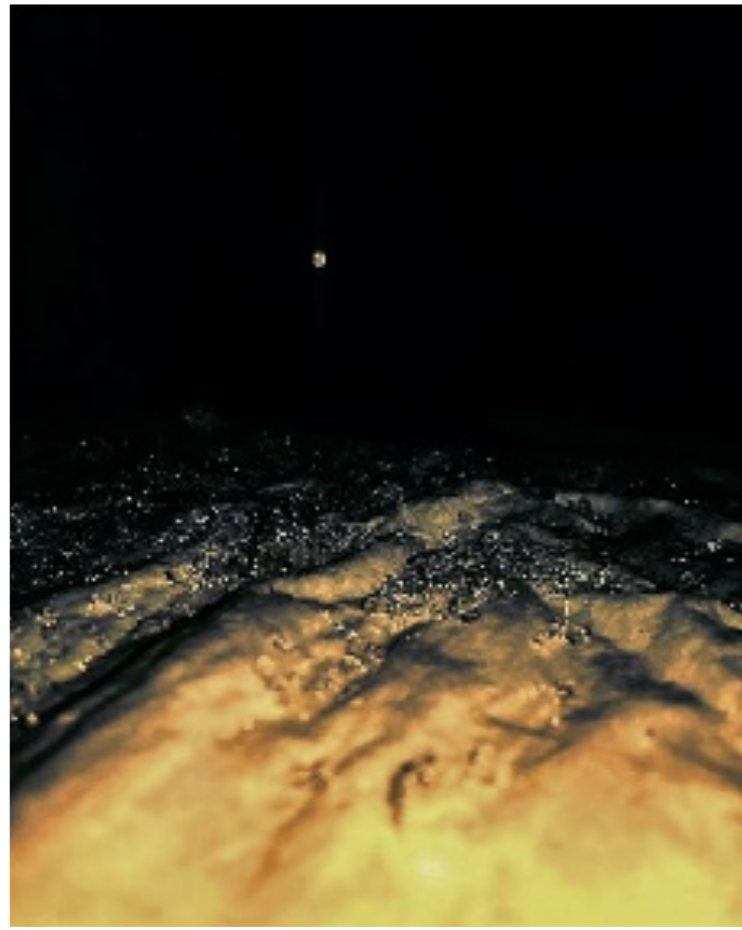

La comète, photographie, 19 x 15,5 cm, 2016



Lava, photographie, 15 x 15,5 cm, 2018

«FICTION PHOTOGRAPHIQUE»



Silence, photographie, 19 x 15,5 cm, 2018

J'interroge la vérité de l'image en réalisant des décors uniquement destinés à être photographiés. Je crée ainsi des mondes parallèles, des mondes de fiction miniatures qui donnent l'impression d'observer un monde réel, et semblent instantanément familier au yeux du spectateur.



Gratte ciel, photographie, 19 x 15,5 cm, 2018



Ice, photographie, 19 x 14,5 cm, 2018



Mars, photographie, 19 x 15,5 cm, 2018



AVANT



APRÈS



Réalisation d'un décor à l'envers pour
une scène de clip musical
(Artiste : Yzla).

Pour ce projet nous avons créer un
decor totalement ephémere à l'aide
de fil d'aluminiums de
manière à donner un effet
minimaliste, et surtout donner une
impression «dessiner» au decor.

