

PORTFOLIO

SKANDER EZZEDDINE ARCHITECTE DESIGNER

S O M M A I R E

RESIDENTIEL

Villa Movenpick
Immeuble Waterfront

HOTELS

Hilton Hotel
ASBU business Hotel

DESIGN SENSORIEL

Analyse sensorielle
et Motifs cinétiques

01.VILLA MOVENPICK

Hôtel Boutique 5 Etoiles «Le Movenpick Gammarth»

AGENCE	CLIENT	PAYS	TYPOLOGIE	SURFACE	ANNEE
ANTACT	Accor	Tunisie	R + 1	450 m ²	2 0 2 0

MISSIONS ACCORDEES

Conception d'ambiances et d'aménagements intérieurs
Production de documents graphiques et modélisation 3D
Elaboration du concept d'aménagement paysager extérieur
Préparation de moodboards et des planches de présentation



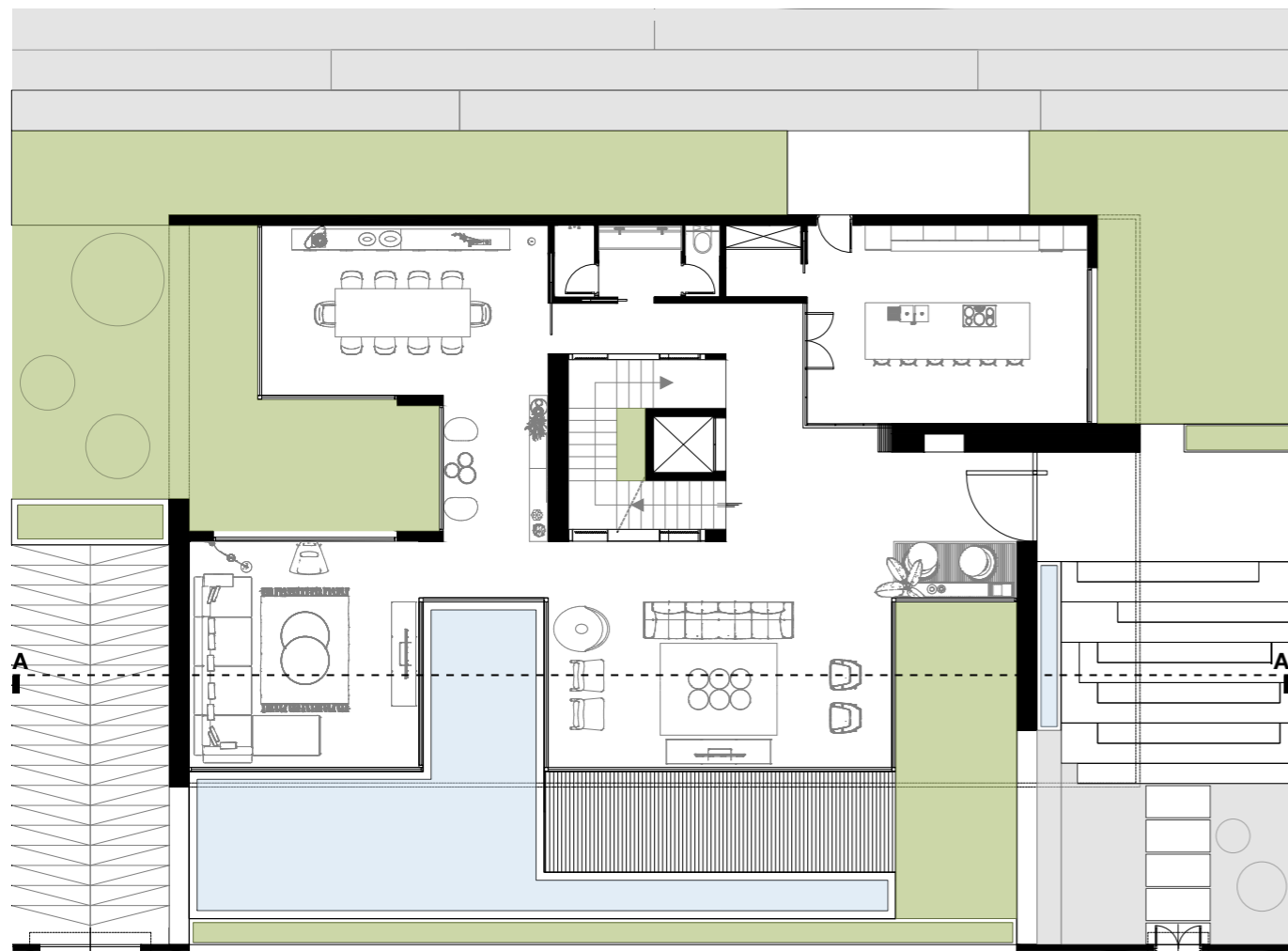

⊖ PLAN RDC



COUPE AA



Perspective : ANTACT architecture & interior works





02.W A T E R F R O N T

Immeuble Résidentiel Haut - Standing

AGENCE	CLIENT	PAYS	TYPOLOGIE	SURFACE	ANNEE
ARK	BuildUP	Tunisie	R + 8	4000 m ²	2 0 1 7

MISSIONS ACCORDEES

Finalisation de l' APS + Modélisation 3D
Développement du dossier APD
Coordination des études STR-Elec-Fluide
Développement du dossier EXE + DCE



Photographie: ARK architecture



Photographie: ARK architecture



Perspective : ARK architecture

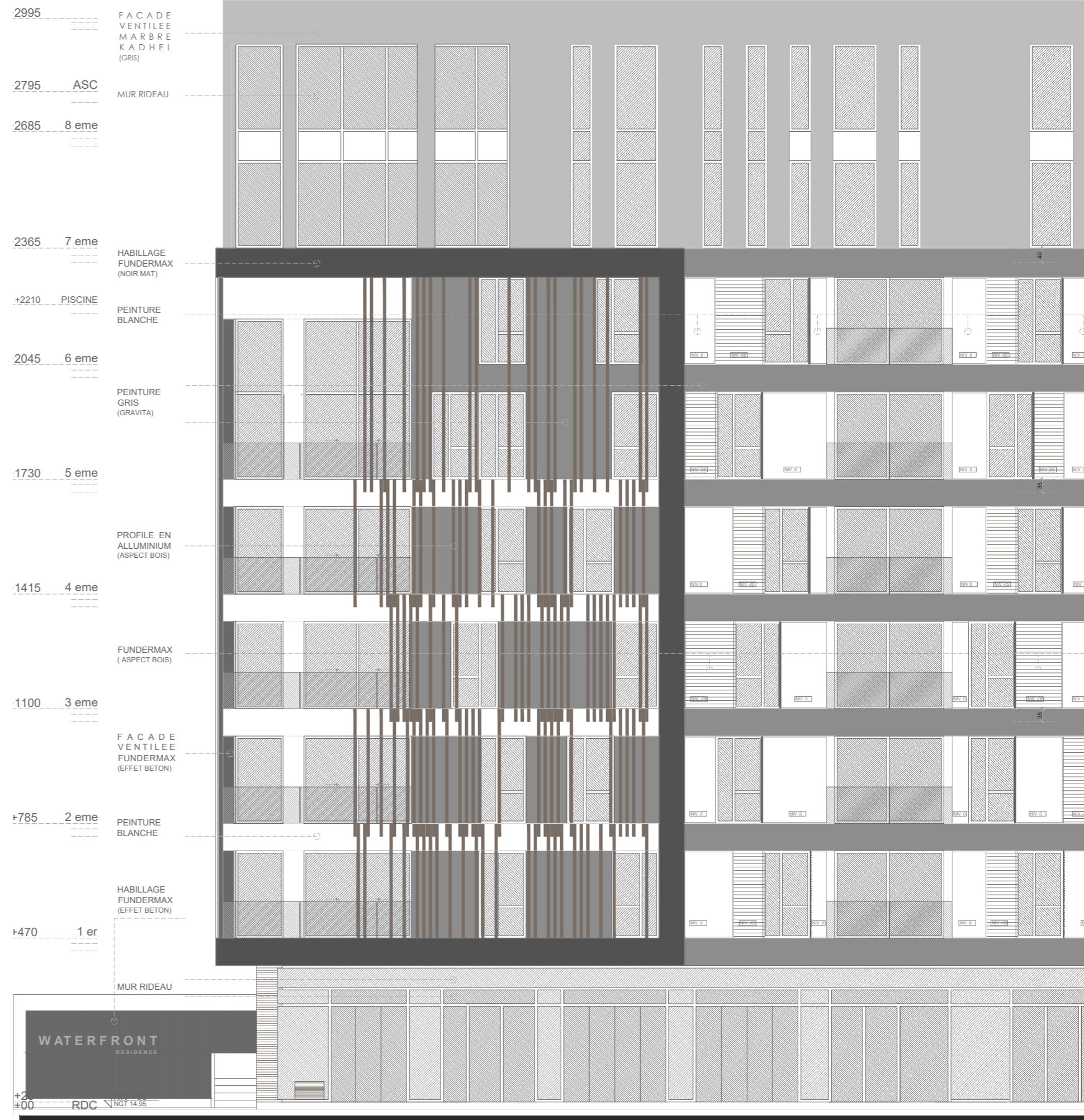



Photographie: ARK architecture



03. HILTON HOTEL

Hôtel 5 Etoiles et Centre d'affaires à Yaoundé

AGENCE	CLIENT	PAYS	TYPOLOGIE	SURFACE	ANNEE
ANTACT	Hilton	Cameroon	R + 11	24 540 m ²	2 0 2 1

MISSIONS ACCORDEES

Esquisse et conception des espaces intérieurs publics et privés :
Lobby - restaurants - rooftop - chambre type et suites - centre d'affaires
Production des documents des phases APS - APD - FF&E
Préparation des moodboards, concepts créatifs et planches de présentation



Perspective : ANTACT architecture & interior works



Perspective : ANTACT architecture & interior works

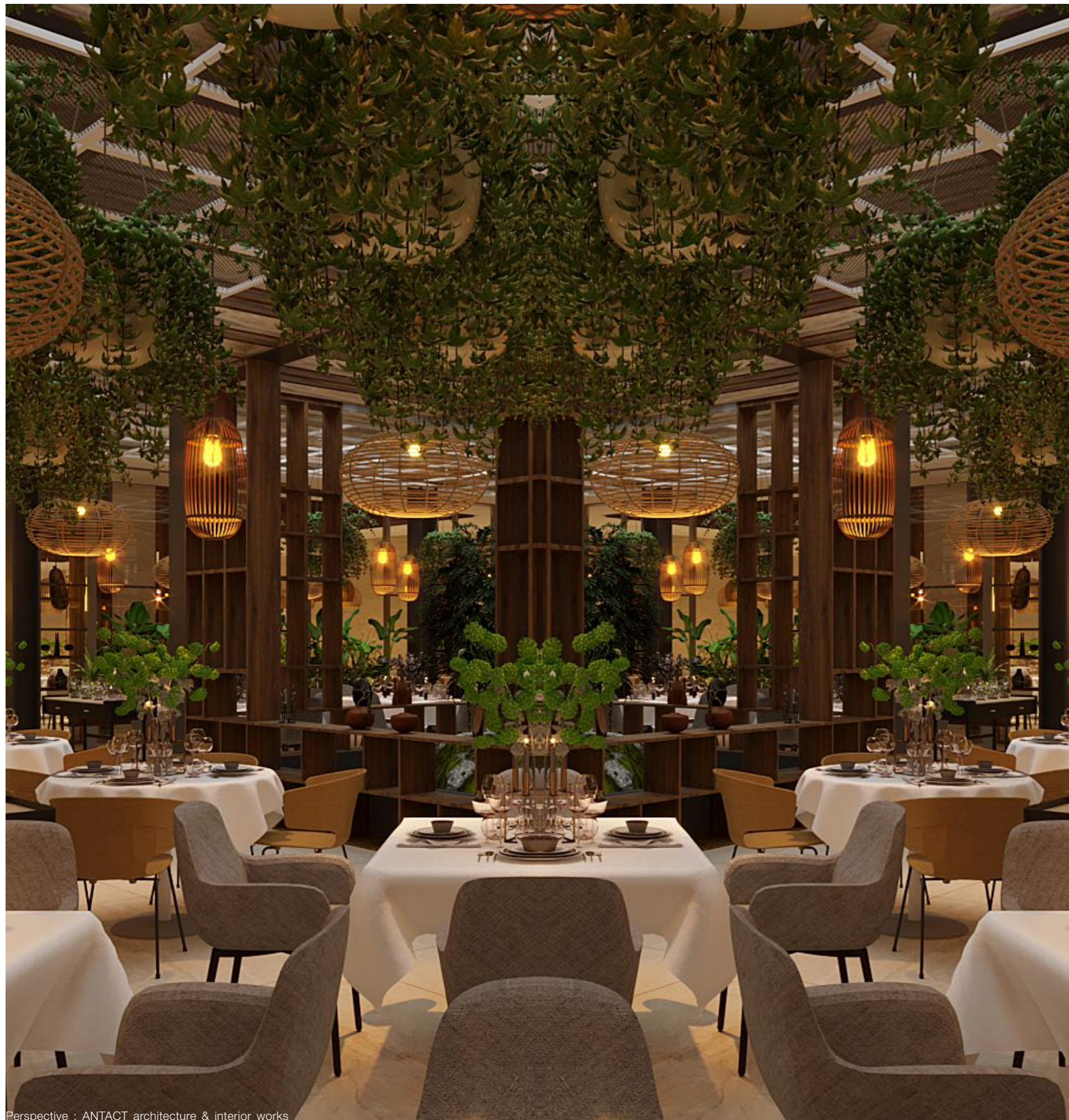

Perspective : ANTACT architecture & interior works



Perspective : ANTACT architecture & interior works



Perspective : ANTACT architecture & Interior works

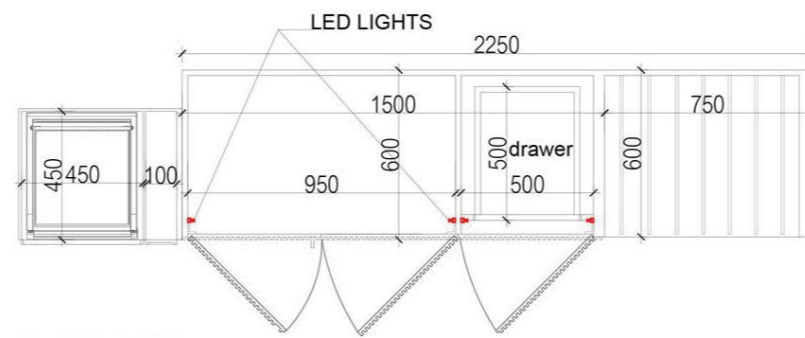
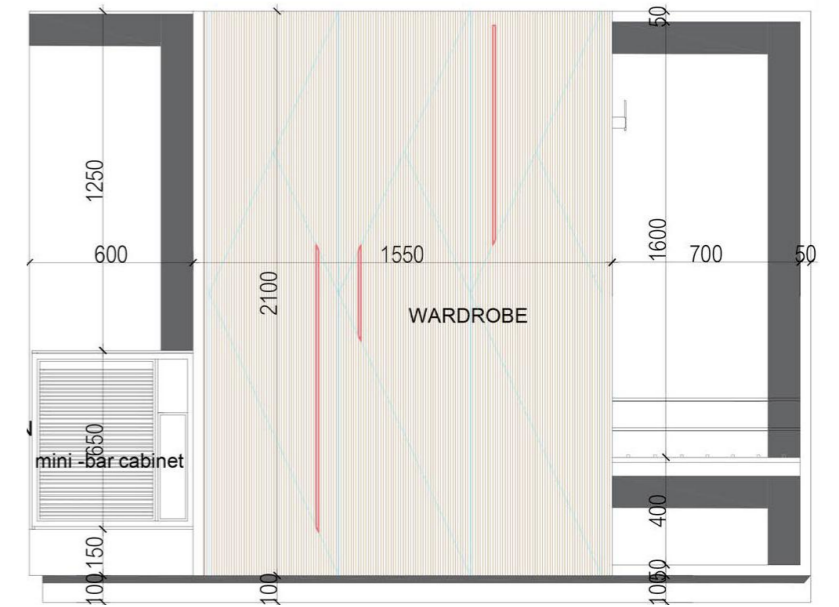
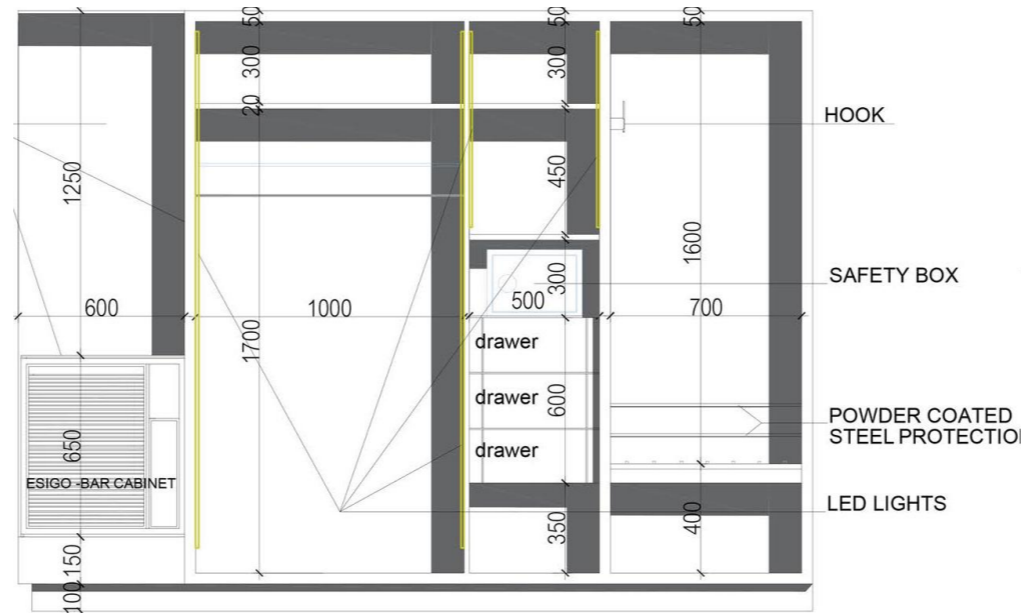

04.ASBU BUSINESS HOTEL

Hôtel 5 Etoiles et Centre d'affaires

AGENCE	CLIENT	PAYS	TYPOLOGIE	SURFACE	ANNEE
ANTACT	ASBU	Tunisie	R + 7	10 000 m ²	2 0 2 1

MISSIONS ACCORDEES

Esquisse, conception et production des documents graphiques 2D et modélisation 3D extérieurs et intérieurs

Développement des concepts créatifs d'aménagements intérieur

Préparation des moodboards et du dossier de présentation du concours



Perspective : ANTACT architecture & interior works



Perspective : ANTACT architecture & interior works



COUPE AA

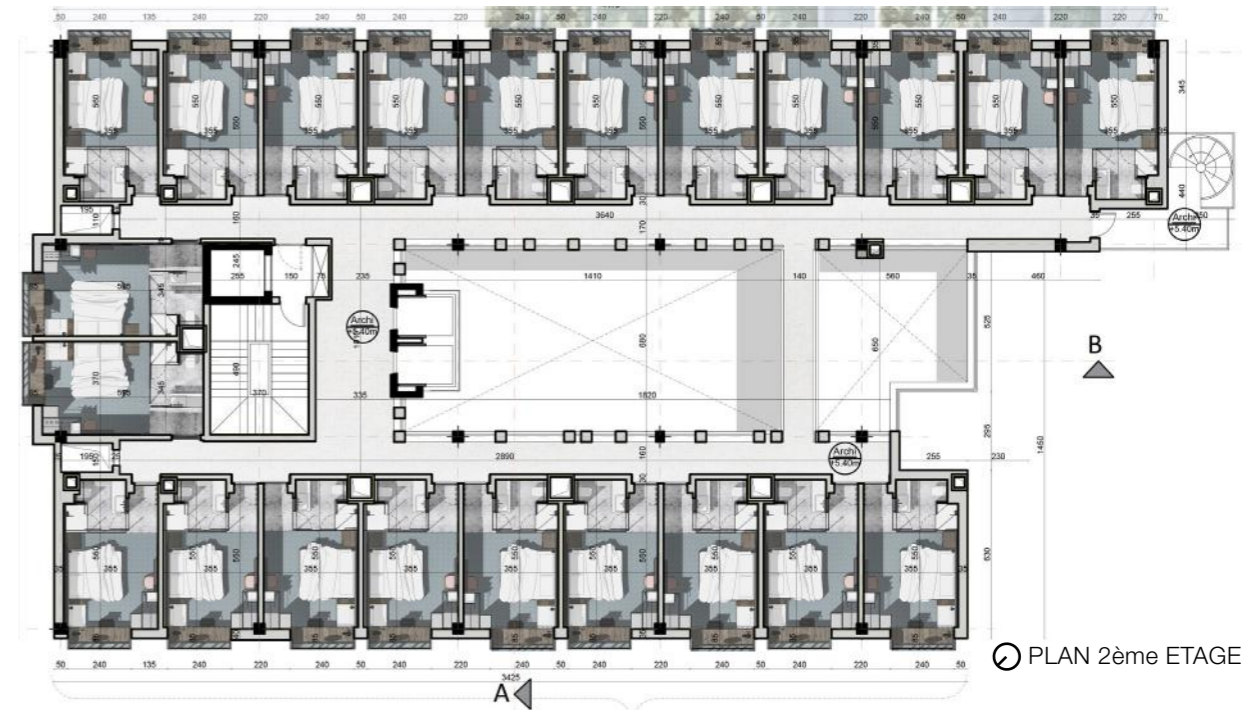

PLAN 2ème ETAGE



PLAN RDC

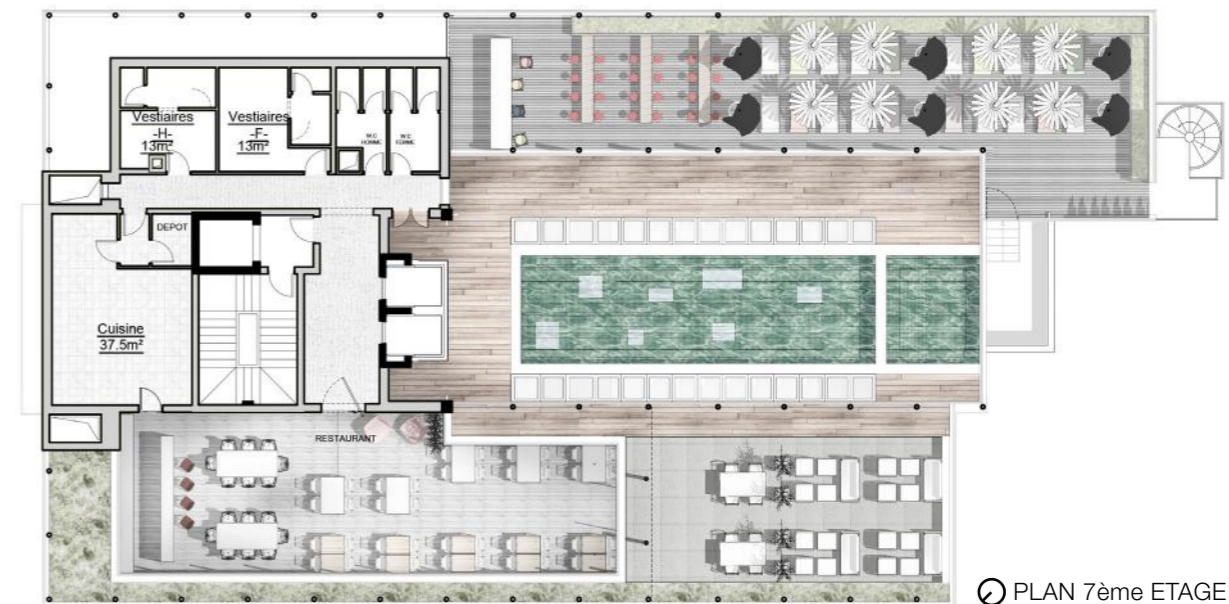

PLAN 7ème ETAGE

05. DESIGN SENSORIEL

Analyse sensorielle et création de motifs

MISSIONS 01

Etude d'une maille pour dresser un profil sensoriel et dégager des codes morphologiques utiles à la conception

MISSIONS 02

Création d'une collection de motifs cinétiques pour la décoration sur verre plat avec la technique de sérigraphie
Développement d'échantillons pour les RDV de la matière

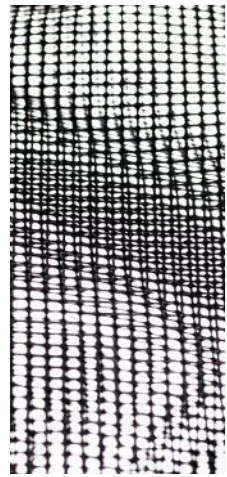

01.Effet moiré

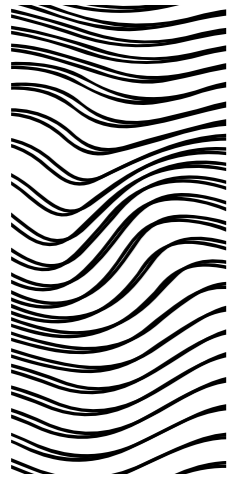

01.Motif graphique

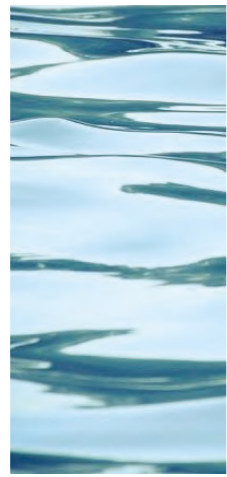

01.Référence biomorphique



Palette

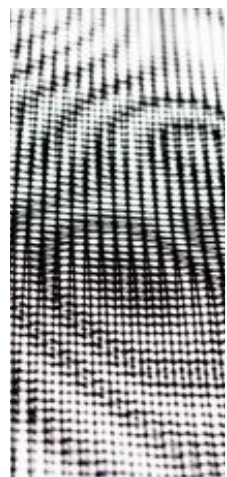

02.Effet moiré

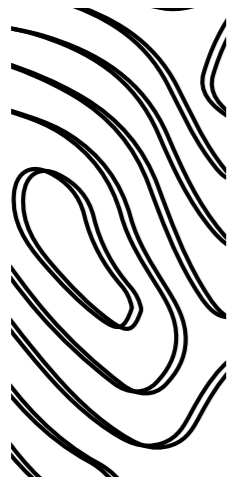

02.Motif graphique



02.Référence biomorphique



Palette

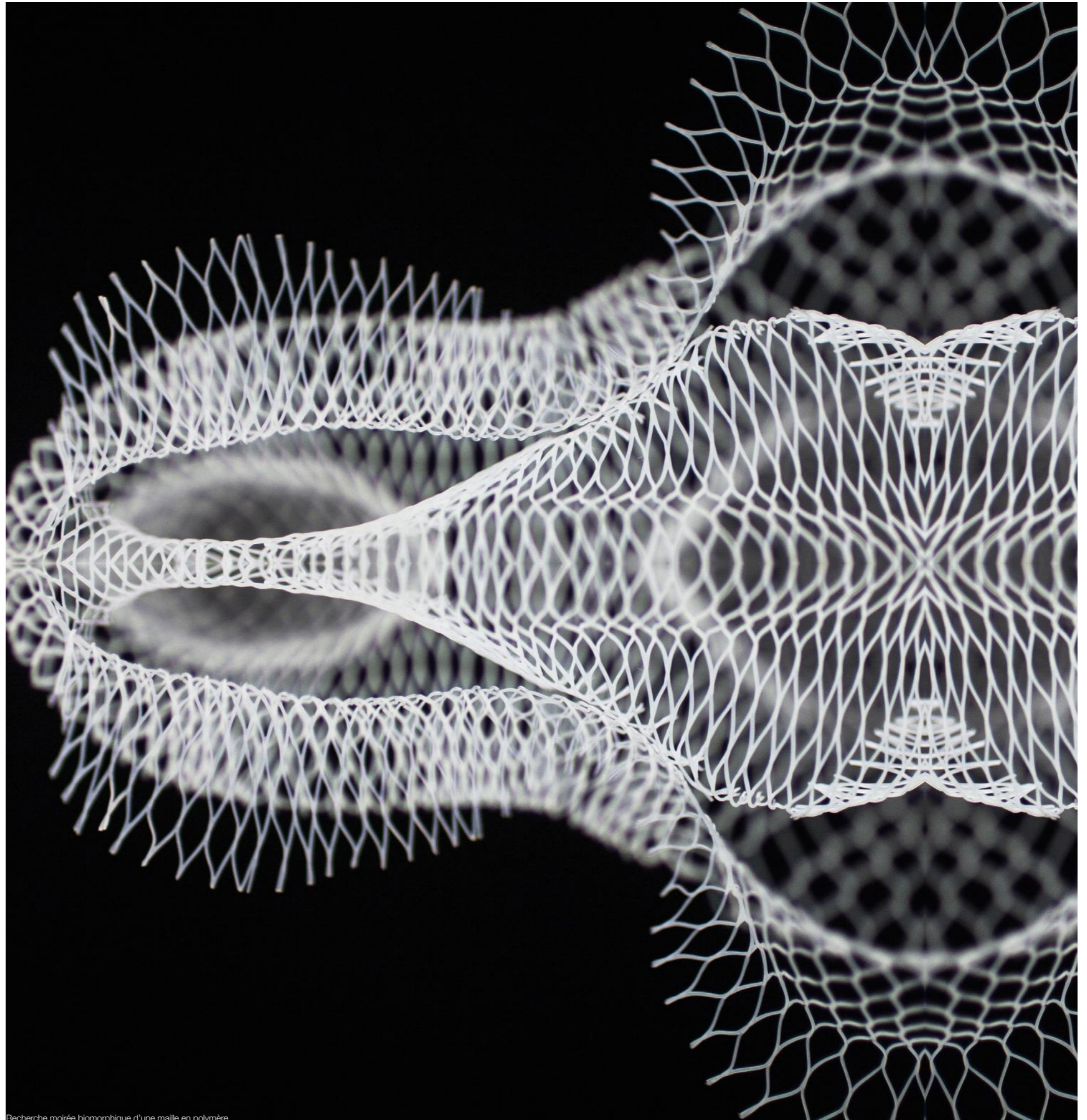
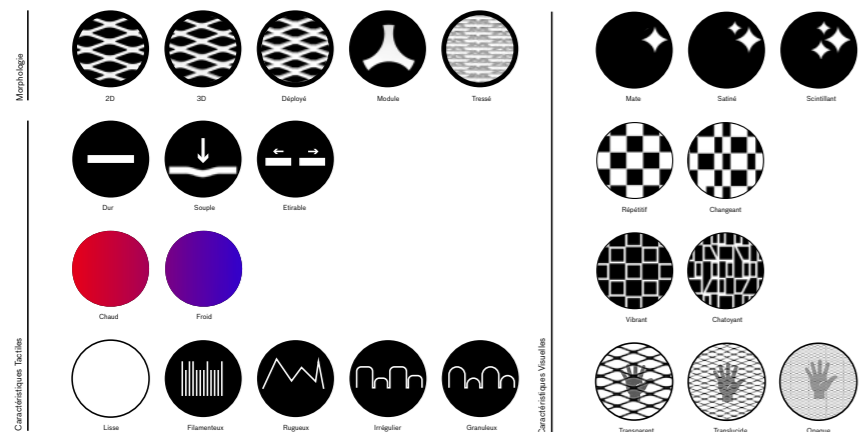

Recherche moirée biomorphique d'une maille en polymère

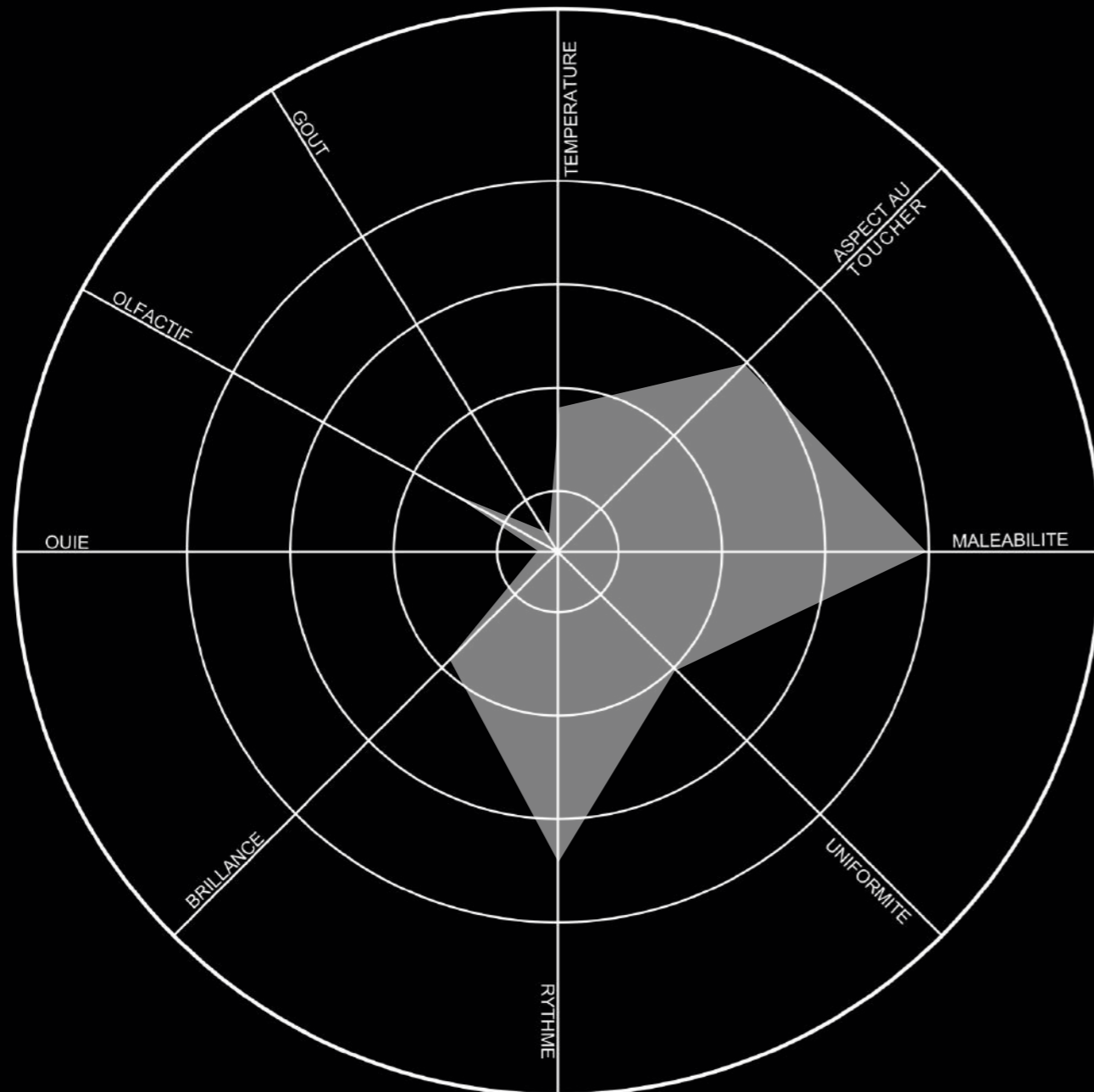

ANALYSE GLOBALE

OBJET SOURCE	COMPOSITION	DIMENSIONS	CRITERES D'ANALYSE
Trousse à crayons	Polymère	2mm x 2mm	 

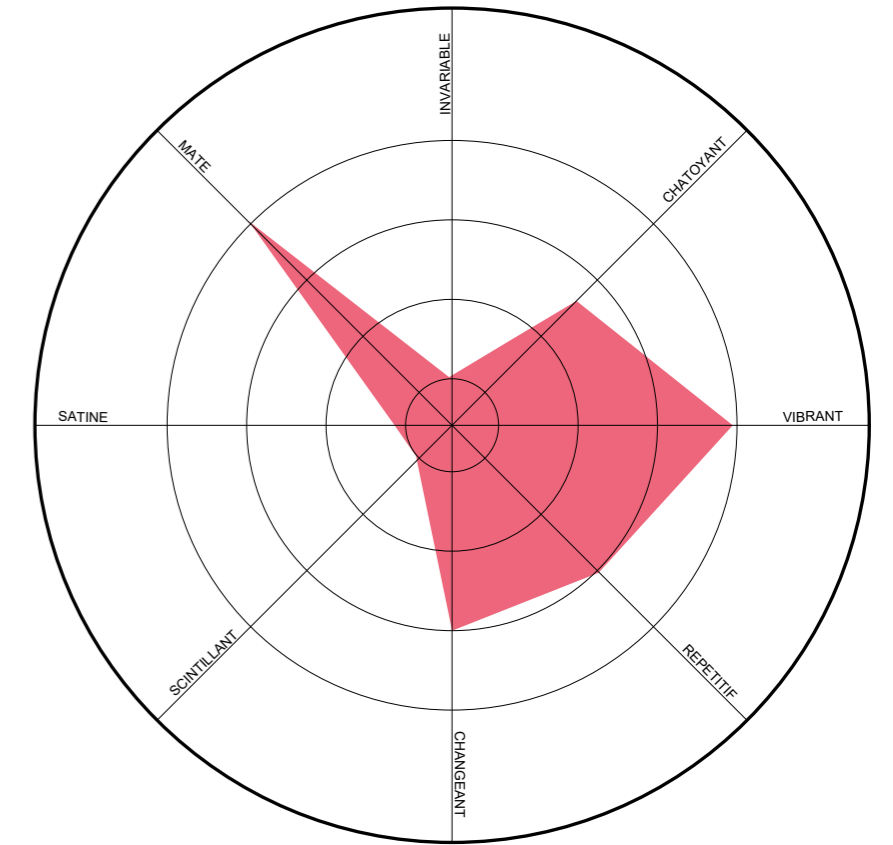

Analyse détaillée de la Vision

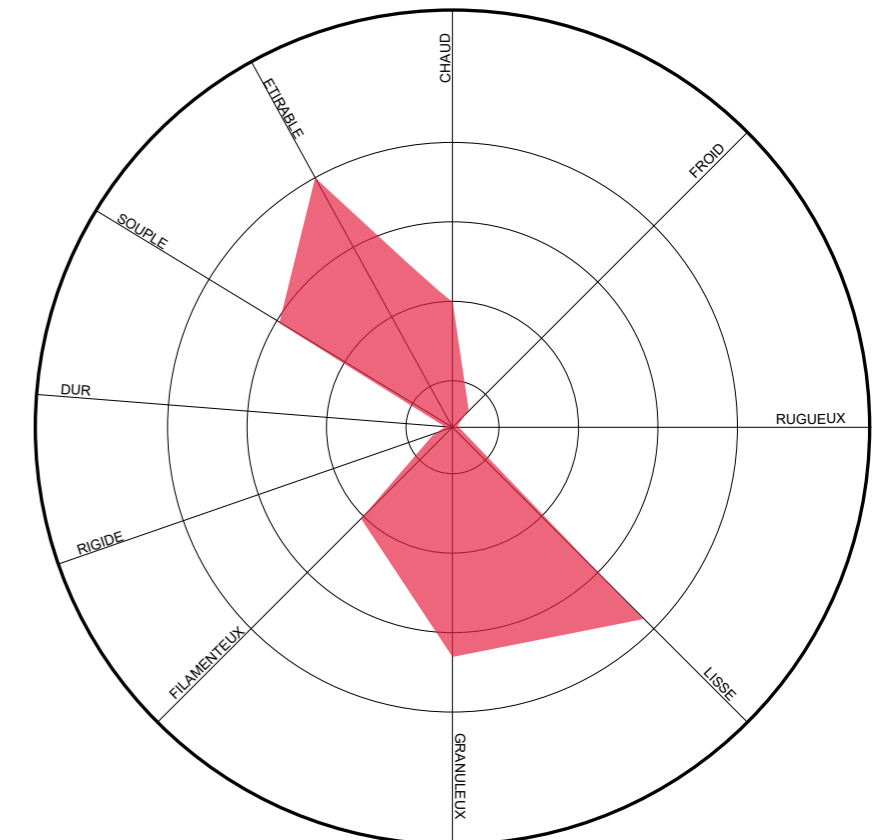

Analyse détaillée du Toucher



Motif 02 : Inspiration feuillage

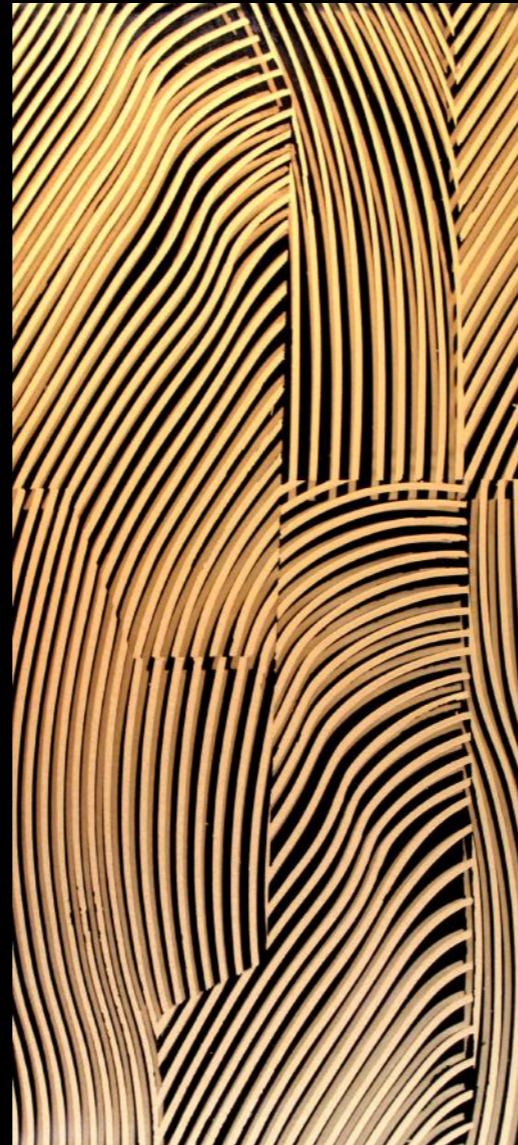

Motif 02 : Inspiration marqueterie

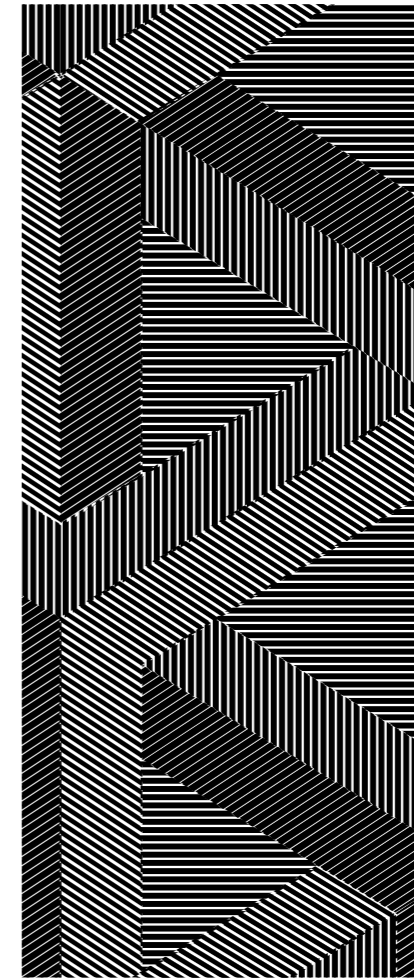

Recherche motif 01

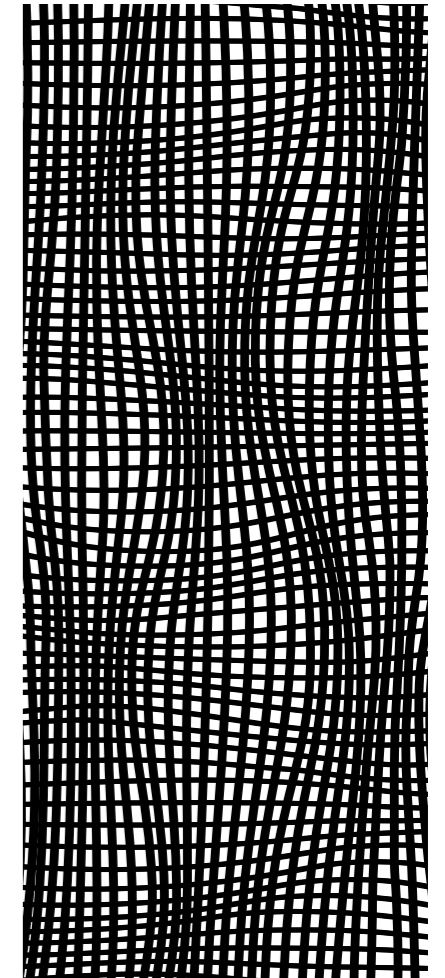

Recherche motif 02

Recherche motif 03



Recherche motif 04

